

UNIVERSIDAD DE LAS PALMAS DE GRAN CANARIA

**VICERRECTORADO DE ESTUDIANTES
DIRECCIÓN DE ACCESO**

**SERVICIO DE INFORMÁTICA Y COMUNICACIONES
SUBDIRECCIÓN DE DOCUMENTACIÓN**



DATOS P.A.U

VOLUMEN I

CONVOCATORIAS DE JUNIO Y SEPTIEMBRE

2006

UNIVERSIDAD DE LAS PALMAS DE GRAN CANARIA

**VICERRECTORADO DE ESTUDIANTES
DIRECCIÓN DE ACCESO**

**SERVICIO DE INFORMÁTICA Y COMUNICACIONES
SUBDIRECCIÓN DE DOCUMENTACIÓN**



VOLUMEN I

DATOS GENERALES

P.A.U

CONVOCATORIAS DE JUNIO Y SEPTIEMBRE

2006

PRUEBAS DE ACCESO JUNIO 2006 RESULTADOS GENERALES

VÍA	Inscritos	Aptos		No aptos	No presentados
		Nº	% sobre pres		
J Artes	165	157	97,52%	4	4
K Científico-Técnica	688	621	91,19%	60	7
L Ciencias de la Salud	997	937	95,91%	40	20
M Humanidades	522	502	97,29%	14	6
N Ciencias Sociales	913	848	94,22%	52	13
MN Humanidades/Ciencias Sociales	7	6	85,71%	1	0
KL Científico-Técnica/Ciencias de la Salud	40	40	100,00%	0	0
Total	3.332	3.111	94,79%	171	50

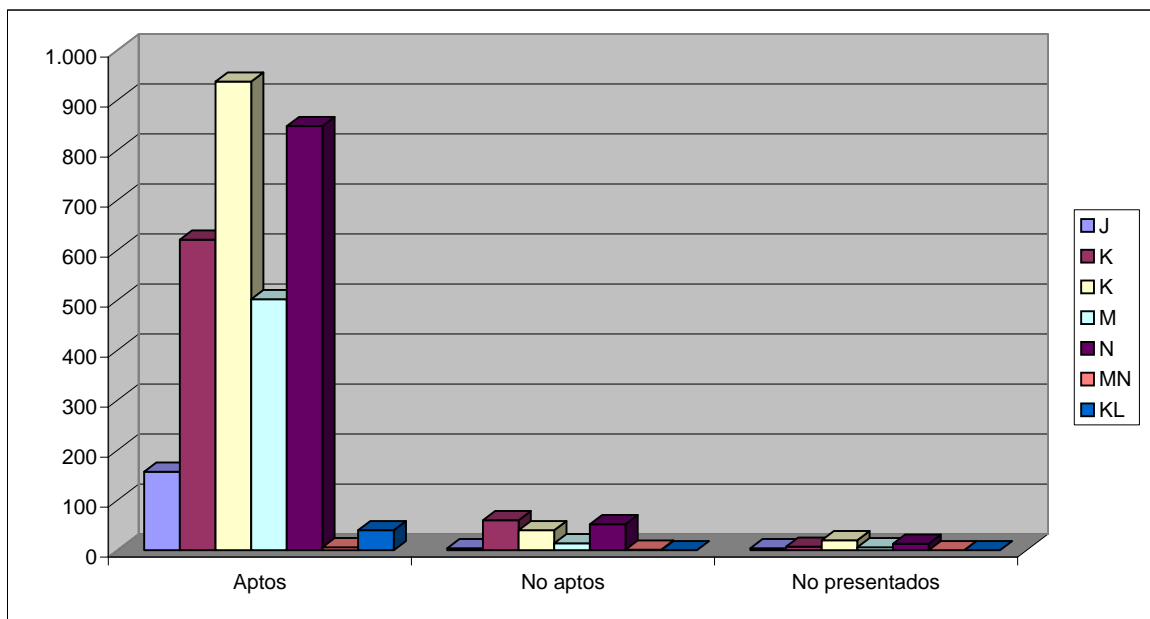

PRUEBAS DE ACCESO SEPTIEMBRE 2006 RESULTADOS GENERALES

VÍA		Inscritos	Aptos		No aptos	No presentados
			Nº	% sobre pres		
J	Artes	34	27	84,38%	5	2
K	Científico-Técnica	201	142	73,20%	52	7
L	Ciencias de la Salud	233	190	84,44%	35	8
M	Humanidades	193	169	89,42%	20	4
N	Ciencias Sociales	305	247	84,30%	46	12
MN	Humanidades/Ciencias Sociales	5	4	80,00%	1	0
KL	Científico-Técnica/Ciencias de la Salud	7	6	85,71%	1	0
Total		978	785	83,07%	160	33

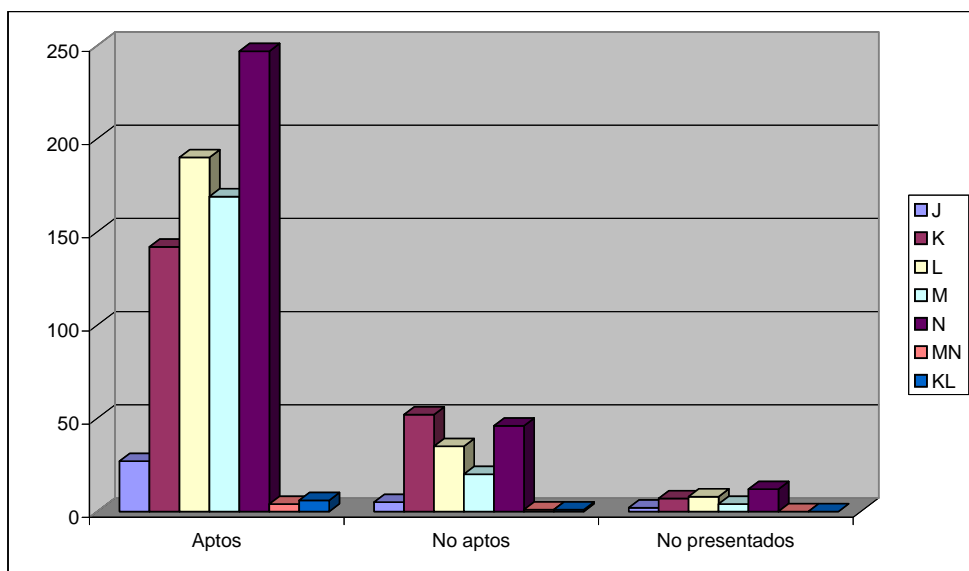

DATOS GENERALES SOBRE MATRICULADOS / PRESENTADOS / NO PRESENTADOS // APTOS / NO APTOS EN LOGSE, CONVOCATORIAS DE JUNIO Y SEPTIEMBRE DE 2006

Selectividad Año 2006

	Matriculados	No Presentado	pto	No Apto
Junio	3.332	50	3.111	171
Septiembre	978	33	785	160
Suma	4.310	83	3.896	331

Selectividad Año 2006 Por Sexo

	Matriculados		No Presentado		Apto		No Apto	
	Mujeres	Hombres	Mujeres	Hombres	Mujeres	Hombres	Mujeres	Hombres
Junio	2.050	541	33	17	1.932	1.179	85	86
Septiembre	1.282	437	21	12	437	348	83	77
Suma	3.332	978	54	29	2.369	1.527	168	163

PORCENTAJES GENERALES SOBRE MATRICULADOS / PRESENTADOS / NO PRESENTADOS // APTOS / NO APTOS EN LOGSE

	CURSO 2005 - 2006		SEPTIEMBRE	
	JUNIO			
NO PRESENTADOS SOBRE MATRICULADOS	1,50%		3,37%	
PRESENTADOS SOBRE MATRICULADOS	98,50%		96,63%	
NO APTOS SOBRE PRESENTADOS	5,21%		16,93%	
APTOS SOBRE PRESENTADOS	94,79%		83,07%	

DATOS GENERALES SOBRE MATRICULADOS / PRESENTADOS / NO PRESENTADOS // APTOS / NO APTOS EN LOGSE, CONVOCATORIAS DE JUNIO Y SEPTIEMBRE DE 2006 POR SEDES

	Junio		Septiembre		Totales				
	Matriculados	No Presentados	Aptos	No Aptos	Matriculados	No Presentados	Aptos	No Aptos	
Fuerteventura	185	3	168	14	49	1	39	9	234
Lanzarote	320	6	297	17	101	6	74	21	421
Las Palmas	1.821	27	1.713	81	487	14	392	81	2308
Norte	343	4	307	32	92	5	67	20	435
Sur	374	8	353	13	148	4	133	11	522
Teide	289	2	273	14	101	3	80	18	390
Suma	3.332	50	3.111	171	978	33	785	160	4310

DATOS GENERALES SOBRE MATRICULADOS / PRESENTADOS / NO PRESENTADOS // APTOS / NO APTOS EN LOGSE, CONVOCATORIAS DE JUNIO Y SEPTIEMBRE DE 2006 POR SEXOS

	Junio		Septiembre		Totales				
	Matriculados	No Presentados	Aptos	No Aptos	Matriculados	No Presentados	Aptos	No Aptos	
M	2.050	33	1.932	85	541	21	437	83	2.591
V	1.282	17	1.179	86	437	12	348	77	1.719
Suma	3.332	50	3.111	171	978	33	785	160	4.310

DATOS GENERALES SOBRE PRESENTADOS: NOTA MEDIA DE LA PRUEBA Y DE ACCESO LOGSE. CONVOCATORIAS DE JUNIO Y SEPTIEMBRE DE 2006 POR OPCIONES

	Junio			Septiembre			Totales		
	Nº Alumnos	Nota Media Prueba	Nota media acceso	Nº Alumnos	Nota Media Prueba	Nota media acceso	Nº Alumnos	Nota Media Prueba	Nota media acceso
J	165	5,86	6,41	34	5,25	4,98	199		
K	728	6,02	6,41	208	4,63	4,24	936		
L	997	6,43	6,86	233	5,05	4,96	1230		
M	529	6,24	6,64	198	5,26	5,29	727		
N	913	6,09	6,41	305	5,10	4,94	1218		

UNIVERSIDAD DE LAS PALMAS DE GRAN CANARIA

**VICERRECTORADO DE ESTUDIANTES
DIRECCIÓN DE ACCESO**

**SERVICIO DE INFORMÁTICA Y COMUNICACIONES
SUBDIRECCIÓN DE DOCUMENTACIÓN**



DATOS POR CENTROS

P.A.U

CONVOCATORIAS DE JUNIO Y SEPTIEMBRE

2006

**CENTROS : MATRICULADOS / NO PRESENTADOS // APTOS / NO APTOS (PRESENTADOS)
JUNIO Y SEPTIEMBRE 2006 L.O.G.S.E.**

	Junio				Septiembre				Totales	
	Matriculados	No Presentados	Aptos	No Aptos	Matriculados	No Presentados	Aptos	No Aptos	Aptos	No Aptos
ALUMNOS DE OTROS DISTRITOS	2	0	2	0	0	1	0	1	0	3
ALUMNOS EXTRANJEROS	3	0	0	3	3	3	1	1	1	6
ARUCAS-DOMINGO RIVERO	1	0	0	1	1	0	0	0	0	1
CAEPA ECCA	8	1	4	3	5	5	2	2	3	13
CEAD PROFESOR FÉLIX PÉREZ PARRILLA	32	0	30	2	13	0	10	3	3	45
CENTRO PRIVADO ANITA CONRAD	3	0	3	0	0	0	0	0	0	3
CENTRO PRIVADO SANTA TERESA DE JESÚS	57	0	57	0	10	0	10	0	0	67
COLEGIO ALMA'S MASPALOMAS	17	0	16	1	1	1	0	0	0	18
COLEGIO ARENAS SUR	11	0	11	0	3	0	3	0	0	14
COLEGIO ARENAS-ATLÁNTICO	15	0	15	0	0	0	0	0	0	15
COLEGIO GAROE	24	0	24	0	5	0	4	1	1	29
COLEGIO GUAYDIL	25	0	25	0	4	0	3	1	1	29
COLEGIO HEIDELBERG	66	0	66	0	9	0	9	0	0	75
COLEGIO JAIME BALMES	12	0	10	2	8	0	8	0	0	20
COLEGIO NTRA. SRA. DEL PILAR	39	0	37	2	11	0	9	2	2	50
COLEGIO SAGRADO CORAZÓN	25	0	25	0	3	0	3	0	0	28
COLEGIO SALESIANO SAGRADO CORAZÓN	68	0	68	0	6	0	5	1	1	74
COLEGIO SAN ANTONIO M ^º CLARET	102	0	102	0	18	0	18	0	0	120
COLEGIO SAN IGNACIO DE LOYOLA	60	0	59	1	9	0	8	1	1	69
COLEGIO SANTA CATALINA	44	0	42	2	23	0	17	6	6	67
COLEGIO SANTA ISABEL DE HUNGRÍA	20	0	15	5	10	0	7	3	3	30
E.A.A. Y O.A. PANCHE LASSO	25	1	24	0	5	1	4	0	0	30
ESCUELA DE ARTE GRAN CANARIA	130	1	126	3	26	1	21	4	4	156
I.B.A.D. (Vecindario)	5	0	5	0	5	0	3	2	2	10
I.E.S. JOSÉ FRUGONI PÉREZ	33	0	33	0	16	0	14	2	2	49
I.E.S. AGAETE	13	0	12	1	3	1	0	2	2	16
I.E.S. AGUSTÍN ESPINOSA	57	0	50	7	16	1	11	4	4	73
I.E.S. ALONSO QUESADA	64	1	61	2	18	0	14	4	4	82
I.E.S. AMURGA	20	0	19	1	7	0	5	2	2	27
I.E.S. ARENAS INTERNACIONAL	22	0	22	0	2	0	2	0	0	24
I.E.S. ARGUINEGUÍN	23	1	21	1	15	0	14	1	1	38
I.E.S. ARRECIFE	12	0	12	0	2	0	1	1	1	14
I.E.S. ARUCAS-DOMINGO RIVERO	60	0	57	3	13	0	7	6	6	73

I.E.S. BAÑADEROS	17	0	16	1	6	0	6	0	23
I.E.S. BLAS CABRERA FELIPE (LANZAROTE)	48	2	41	5	17	1	9	7	65
I.E.S. CAIRASCO DE FIGUEROA	27	1	26	0	5	0	3	2	32
I.E.S. CARRIZAL	23	0	23	0	11	0	11	0	34
I.E.S. CASAS NUEVAS	32	0	32	0	8	0	6	2	40
I.E.S. CÉSAR MANRIQUE	46	0	46	0	4	0	4	0	50
I.E.S. CORRALEJO	25	0	25	0	11	0	8	3	36
I.E.S. CRUCE DE ARINAGA	21	0	21	0	10	0	9	1	31
I.E.S. CRUZ DE PIEDRA	14	0	11	3	8	1	5	2	22
I.E.S. DORAMAS	14	0	14	0	7	0	7	0	21
I.E.S. EL CALERO	23	0	21	2	12	0	11	1	35
I.E.S. EL DOCTORAL	24	1	23	0	13	2	10	1	37
I.E.S. EL RINCÓN	24	0	24	0	8	0	4	4	32
I.E.S. FARO DE MASPALOMAS	13	0	11	2	7	1	6	0	20
I.E.S. FELO MONZÓN GRAU BASSAS	40	2	32	6	7	0	4	3	47
I.E.S. FERIA DEL ATLÁNTICO	18	0	16	2	5	0	5	0	23
I.E.S. FERNANDO SAGASETA	4	0	3	1	8	0	6	2	12
I.E.S. GRAN TARAJAL	31	0	30	1	10	0	10	0	41
I.E.S. GUANARTEME	56	0	56	0	5	0	5	0	61
I.E.S. GUÍA	52	0	49	3	9	0	7	2	61
I.E.S. HARÍA	13	1	10	2	2	0	2	0	15
I.E.S. INGENIO	53	1	52	0	11	0	11	0	64
I.E.S. ISABEL DE ESPAÑA	87	1	85	1	25	2	20	3	112
I.E.S. JANDÍA	11	0	11	0	6	0	5	1	17
I.E.S. JINAMAR II	11	0	8	3	5	0	3	2	16
I.E.S. JINAMAR III	6	0	6	0	0	0	0	0	6
I.E.S. JOAQUÍN ARTILES	39	1	35	3	34	0	32	2	73
I.E.S. JOSÉ ARENCIBIA GIL	55	0	53	2	16	1	12	3	71
I.E.S. JOSÉ ZERPA	26	0	26	0	6	0	6	0	32
I.E.S. LA ISLETA	18	0	18	0	4	0	3	1	22
I.E.S. LA MINILLA	42	0	42	0	21	0	21	0	63
I.E.S. LOMO APOLINARIO	9	0	7	2	5	0	5	0	14
I.E.S. LOMO DE LA HERRADURA	17	0	15	2	3	0	2	1	20
I.E.S. MESA Y LÓPEZ	24	0	23	1	17	0	15	2	41
I.E.S. NUEVA ISLETA TONY GALLARDO	45	0	42	3	5	0	4	1	50
I.E.S. PABLO MONTESINO	11	0	10	1	4	0	3	1	15
I.E.S. PÉREZ GALDÓS	63	0	56	7	25	0	18	7	88

I.E.S. POLITÉCNICO	75	1	73	1	24	0	20	4	99
I.E.S. PRIMERO DE MAYO	12	0	12	0	6	0	5	1	18
I.E.S. PROFESOR ANTONIO CABRERA PÉREZ	19	0	19	0	2	0	0	2	21
I.E.S. PROFESOR JUAN PULIDO CASTRO	53	0	52	1	13	0	11	2	66
I.E.S. PUERTO DEL ROSARIO	26	0	24	2	6	0	6	0	32
I.E.S. ROQUE AMAGRO	29	0	27	2	4	0	4	0	33
I.E.S. SAN BARTOLOMÉ	16	0	16	0	11	0	10	1	27
I.E.S. SAN CRISTÓBAL	19	0	15	4	1	0	0	1	20
I.E.S. SAN DIEGO DE ALCALÁ	43	1	39	3	8	0	5	3	51
I.E.S. SAN NICOLÁS DE TOLENTINO	32	0	28	4	2	0	1	1	34
I.E.S. SANTA BRÍGIDA	41	0	39	2	9	0	9	0	50
I.E.S. SANTA LUCÍA	14	1	13	0	5	0	5	0	19
I.E.S. SANTA MARÍA DE GUÍA	15	0	14	1	6	1	4	1	21
I.E.S. SANTA TERESA DE JESÚS	52	0	52	0	20	2	18	0	72
I.E.S. SANTIAGO SANTANA DÍAZ	32	0	32	0	15	0	14	1	47
I.E.S. SANTO TOMÁS DE AQUINO	40	1	35	4	5	0	3	2	45
I.E.S. SAULO TORÓN	66	0	53	13	24	1	17	6	90
I.E.S. SCHAMANN	11	1	10	0	11	0	9	2	22
I.E.S. SIETE PALMAS	25	0	24	1	11	0	10	1	36
I.E.S. TAFIRA	33	0	33	0	7	0	7	0	40
I.E.S. TAMARA	29	0	27	2	11	0	11	0	40
I.E.S. TAMARACEITE	20	0	19	1	10	0	9	1	30
I.E.S. TEGUISE	11	0	11	0	9	0	9	0	20
I.E.S. TEROR	61	0	60	1	8	0	6	2	69
I.E.S. TIAS	24	0	24	0	6	0	4	2	30
I.E.S. TOMÁS MORALES	70	1	69	0	6	0	6	0	76
I.E.S. VALSEQUILLO	24	0	23	1	12	1	10	1	36
I.E.S. VECINDARIO	47	0	46	1	5	0	4	1	52
I.E.S. VEGA DE SAN JOSÉ	16	0	16	0	6	0	4	2	22
I.E.S. VEGA DE SAN MATEO	30	0	30	0	6	1	5	0	36
I.E.S. YAIZA	20	0	20	0	10	0	10	0	30
I.E.S. ZONZAMAS	14	1	13	0	5	0	4	1	19
TRIBUNAL FUERTEVENTURA	9	1	4	4	3	1	2	0	12
TRIBUNAL LANZAROTE	12	1	8	3	12	3	4	5	24
TRIBUNAL LAS PALMAS	82	17	45	20	36	6	19	11	118
TRIBUNAL NORTE	9	4	2	3	3	2	0	1	12
TRIBUNAL SUR	9	3	4	2	4	0	3	1	13
TRIBUNAL TELDE	12	2	8	2	6	1	5	0	18
Suma	3.332	50	3.111	171	978	33	785	160	4.310

**MATERIAS / CORRECTORES : PRESENTADOS. ALUMNOS POR MATERIAS
CONVOCATORIAS DE JUNIO / SEPTIEMBRE 2006 L.O.G.S.E.**

	Junio				Septiembre			
	Matriculados	No Presentados	Aptos	No Aptos	Matriculados	No Presentados	Aptos	No Aptos
Biología	1.009	21	797	191	236	8	114	114
Ciencias De La Tierra Y El Medio Ambiente	386	13	325	48	107	4	40	63
Dibujo Artístico 2	165	4	161	0	34	2	32	0
Dibujo Técnico	370	3	256	111	113	4	35	74
Economía Y Organización De Empresas	802	12	652	138	287	16	174	97
Electrotecnia	36	0	24	12	16	0	3	13
Filosofía	1.665	20	1.430	215	495	15	299	181
Física	758	9	335	414	218	7	55	156
Fundamentos De Diseño	126	4	122	0	26	2	24	0
Geografía	1.062	16	848	198	352	15	207	130
Griego 2	237	2	217	18	82	3	60	19
Historia	1.620	31	1.206	383	471	18	302	151
Historia de la Música	55	3	38	14	31	1	11	19
Historia Del Arte	824	13	648	163	262	9	184	69
Imagen	3	0	3	0		0		0
Latín 2	561	7	426	128	205	7	107	91
Lengua Castellana Y Literatura	3.285	50	2.798	437	966	33	718	215
Lengua Extranjera: Alemán	51	0	51	0	6	0	6	0
Lengua Extranjera: Francés	72	1	57	14	17	0	6	11
Lengua Extranjera: Inglés	3.162	50	2.090	1.022	943	33	411	499
Matemáticas Aplicadas A Las Cc. Sociales 2	936	13	565	358	314	17	159	138
Matemáticas 2	1.295	15	946	334	321	11	123	187
Mecánica	49	1	39	9	15	1	9	5
Química	1.109	23	739	347	263	11	123	129
Técnicas De Expresión Gráfico-Plástica	32	0	32	0	8	0	8	0
Tecnología Industrial 2	87	0	56	31	20	0	5	15

**MATERIAS / CORRECTORES : PRESENTADOS. MEDIAS POR MATERIAS
CONVOCATORIAS DE JUNIO / SEPTIEMBRE 2006 L.O.G.S.E.**

	Junio	Septiembre
Biología	6,75	4,9
Ciencias De La Tierra Y El Medio Ambiente	6,99	4,27
Dibujo Artístico 2	7,23	6,75
Dibujo Técnico	6,23	4,47
Economía Y Organización De Empresas	6,7	5,43
Electrotecnia	5,73	3,06
Filosofía	6,65	5,46
Física	4,53	3,61
Fundamentos De Diseño	6,53	6,94
Geografía	6,35	4,78
Griego 2	6,85	5,49
Historia	6,04	5,2
Historia de la Música	6,02	4,29
Historia Del Arte	6,5	5,71
Imagen	7,33	0
Latín 2	6,46	5,15
Lengua Castellana Y Literatura	6,56	5,78
Lengua Extranjera: Alemán	8,34	7,08
Lengua Extranjera: Francés	7,09	4,87
Lengua Extranjera: Inglés	5,72	4,61
Matemáticas Aplicadas A Las Cc. Sociales 2	5,49	4,92
Matemáticas 2	6,22	4,14
Mecánica	6,7	6,09
Química	5,78	4,7
Técnicas De Expresión Gráfico-Plástica	7,38	7,31
Tecnología Industrial 2	5,56	3,35

UNIVERSIDAD DE LAS PALMAS DE GRAN CANARIA

**VICERRECTORADO DE ESTUDIANTES
DIRECCIÓN DE ACCESO**

**SERVICIO DE INFORMÁTICA Y COMUNICACIONES
SUBDIRECCIÓN DE DOCUMENTACIÓN**



DATOS POR MATERIAS

P.A.U

CONVOCATORIAS DE JUNIO Y SEPTIEMBRE

2006

Biología

	Nº de Alumnos		Nota Media P.A.U.	
	Junio	Septiembre	Junio	Septiembre
ALUMNOS DE OTROS DISTRITOS	2	1	6,000	4,000
ALUMNOS EXTRANJEROS	2	0	4,450	0,000
ARUCAS-DOMINGO RIVERO	1	0	1,500	0,000
CAEPA ECCA	2	0	7,100	0,000
CEAD PROFESOR FÉLIX PÉREZ PARRILLA	5	1	5,040	5,500
CENTRO PRIVADO ANITA CONRAD	1	0	8,300	0,000
CENTRO PRIVADO SANTA TERESA DE JESÚS	17	2	8,290	6,800
COLEGIO ALMA'S MASPALOMAS	7	0	8,530	0,000
COLEGIO ARENAS SUR	4	1	6,900	3,500
COLEGIO ARENAS-ATLÁNTICO	8	0	7,630	0,000
COLEGIO GAROÉ	3	2	6,070	3,150
COLEGIO GUAYDIL	11	0	6,440	0,000
COLEGIO HEIDELBERG	12	2	8,660	6,050
COLEGIO JAIME BALMES	5	1	7,080	6,400
COLEGIO NTRA. SRA. DEL PILAR	14	3	7,770	4,030
COLEGIO SAGRADO CORAZÓN	3	0	6,330	0,000
COLEGIO SALESIANO SAGRADO CORAZÓN	20	1	7,200	5,400
COLEGIO SAN ANTONIO M ^a CLARET	26	5	6,470	3,640
COLEGIO SAN IGNACIO DE LOYOLA	20	1	8,030	4,800
COLEGIO SANTA CATALINA	6	5	6,220	3,660
COLEGIO SANTA ISABEL DE HUNGRÍA	3	1	5,330	4,400
I.B.A.D. (Vecindario)	1	2	4,800	3,300
I.E.S. JOSÉ FRUGONI PÉREZ	9	6	5,390	4,070
I.E.S. AGAETE	4	0	6,750	0,000
I.E.S. AGUSTÍN ESPINOSA	23	5	7,130	3,900
I.E.S. ALONSO QUESADA	21	7	7,100	4,830
I.E.S. AMURGA	9	3	4,570	4,370
I.E.S. ARENAS INTERNACIONAL	5	0	7,640	0,000
I.E.S. ARGUINEGUÍN	7	5	7,030	5,420
I.E.S. ARRECIFE	4	1	7,480	3,900
I.E.S. ARUCAS-DOMINGO RIVERO	9	1	6,970	3,100
I.E.S. BAÑADEROS	3	0	6,970	0,000
I.E.S. BLAS CABRERA FELIPE (LANZAROTE)	21	4	5,950	3,480
I.E.S. CAIRASCO DE FIGUEROA	9	1	6,350	7,200
I.E.S. CARRIZAL	10	2	7,500	6,900
I.E.S. CASAS NUEVAS	6	3	7,070	4,700
I.E.S. CÉSAR MANRIQUE	25	2	7,100	5,700
I.E.S. CORRALEJO	11	3	6,170	5,000
I.E.S. CRUCE DE ARINAGA	4	1	8,380	4,100
I.E.S. CRUZ DE PIEDRA	3	2	6,070	2,700
I.E.S. DORAMAS	6	1	8,900	5,000
I.E.S. EL CALERO	13	0	5,200	0,000
I.E.S. EL DOCTORAL	8	4	7,050	6,730
I.E.S. EL RINCÓN	10	2	7,280	3,950
I.E.S. FELO MONZÓN GRAU BASSAS	9	1	6,290	2,500
I.E.S. FERIA DEL ATLÁNTICO	8	0	6,400	0,000
I.E.S. FERNANDO SAGASETA	1	2	8,200	5,150

I.E.S. GRAN TARAJAL	14	4	8,260	6,500
I.E.S. GUANARTEME	18	1	7,330	4,400
I.E.S. GUÍA	18	1	6,790	5,800
I.E.S. HARÍA	4	0	8,500	0,000
I.E.S. INGENIO	25	8	7,310	5,760
I.E.S. ISABEL DE ESPAÑA	29	4	6,860	5,230
I.E.S. JANDÍA	1	2	6,900	5,000
I.E.S. JINAMAR II	4	0	6,080	0,000
I.E.S. JINÁMAR III	3	0	5,930	0,000
I.E.S. JOAQUÍN ARTILES	12	12	6,900	5,970
I.E.S. JOSÉ ARENCIBIA GIL	20	5	7,410	5,540
I.E.S. JOSÉ ZERPA	9	0	7,510	0,000
I.E.S. LA ISLETA	4	2	7,230	4,600
I.E.S. LA MINILLA	9	9	7,920	6,100
I.E.S. LOMO DE LA HERRADURA	4	0	6,030	0,000
I.E.S. MESA Y LÓPEZ	9	3	7,090	7,270
I.E.S. NUEVA ISLETA TONY GALLARDO	15	3	4,240	1,600
I.E.S. PABLO MONTESINO	2	0	8,450	0,000
I.E.S. PÉREZ GALDÓS	13	4	5,900	5,250
I.E.S. POLITÉCNICO	26	5	8,540	7,460
I.E.S. PRIMERO DE MAYO	7	6	5,060	3,580
I.E.S. PROFESOR ANTONIO CABRERA PÉREZ	5	0	6,440	0,000
I.E.S. PROFESOR JUAN PULIDO CASTRO	18	1	6,270	3,500
I.E.S. PUERTO DEL ROSARIO	10	2	7,250	4,500
I.E.S. ROQUE AMAGRO	6	0	8,150	0,000
I.E.S. SAN BARTOLOMÉ	9	1	7,160	7,000
I.E.S. SAN CRISTÓBAL	7	0	4,410	0,000
I.E.S. SAN DIEGO DE ALCALÁ	16	2	6,470	3,050
I.E.S. SAN NICOLÁS DE TOLENTINO	10	2	5,810	2,500
I.E.S. SANTA BRÍGIDA	14	5	6,910	4,660
I.E.S. SANTA LUCÍA	2	1	9,300	8,000
I.E.S. SANTA MARÍA DE GUÍA	8	2	7,510	6,300
I.E.S. SANTA TERESA DE JESÚS	14	8	7,180	3,430
I.E.S. SANTIAGO SANTANA DÍAZ	10	1	6,460	3,200
I.E.S. SANTO TOMÁS DE AQUINO	13	1	5,420	1,600
I.E.S. SAULO TORÓN	36	7	5,620	3,870
I.E.S. SCHAMANN	4	2	5,970	3,900
I.E.S. SIETE PALMAS	8	2	7,080	4,600
I.E.S. TAFIRA	10	2	5,580	5,000
I.E.S. TÁMARA	5	2	6,760	5,950
I.E.S. TAMARACEITE	2	3	5,650	4,470
I.E.S. TEGUISE	6	2	5,550	3,100
I.E.S. TEROR	15	0	6,640	0,000
I.E.S. TIAS	12	0	5,600	0,000
I.E.S. TOMÁS MORALES	23	2	8,280	7,000
I.E.S. VALSEQUILLO	9	4	8,190	5,850
I.E.S. VECINDARIO	17	1	5,320	4,800
I.E.S. VEGA DE SAN JOSÉ	5	0	5,840	0,000
I.E.S. VEGA DE SAN MATEO	3	1	9,030	5,100
I.E.S. YAIZA	5	3	5,980	5,800
I.E.S. ZONZAMAS	1	1	3,600	4,100
TRIBUNAL FUERTEVENTURA	1	0	7,200	0,000
TRIBUNAL LANZAROTE	5	3	5,060	3,550
TRIBUNAL LAS PALMAS	28	14	5,400	5,170
TRIBUNAL NORTE	7	3	5,370	3,200
TRIBUNAL SUR	4	2	4,150	5,450
TRIBUNAL TELDE	4	3	3,800	7,650
TOTAL ALUMNOS	1.009	236	6,750	4,9

Correctores	Nº de Alumnos		Nota Media PAU	
	Junio	Septiembre	Junio	Septiembre
1	120	31	7,170	5,560
2	120	31	7,670	4,750
3	126	34	5,780	4,500
4	130	31	6,930	3,780
5	120	33	6,590	4,840
6	121	34	6,560	5,140
7	130	33	6,160	5,590
8	120	0	7,220	0,000
20	1	1	9,400	8,000
Suma	1.009	236	0,000	0,000

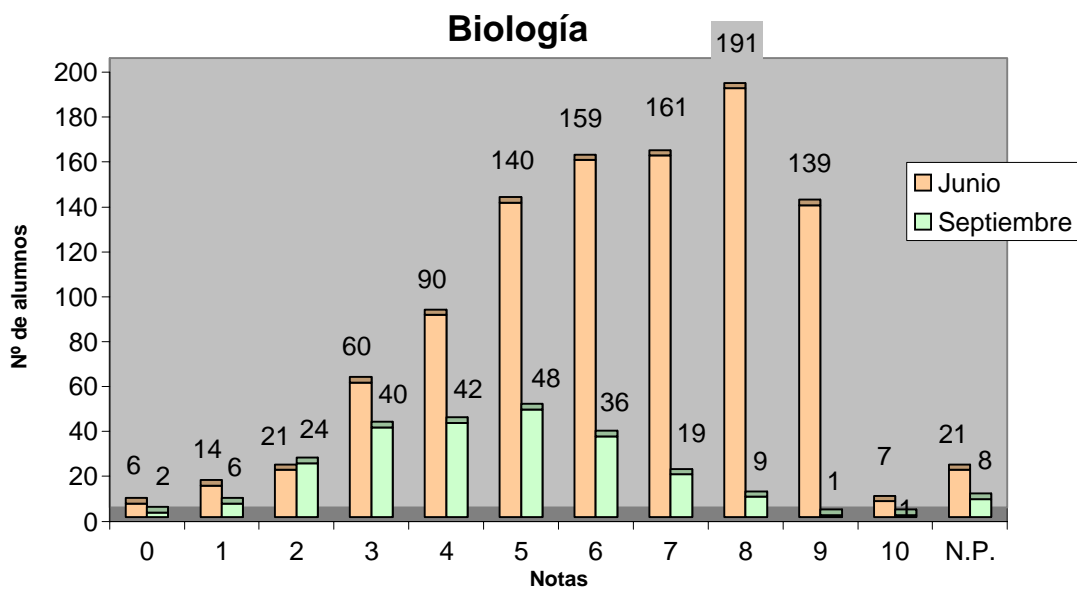

	Junio		Septiembre	
	Total	%	Total	%
Nº de exámenes	1.009		236	
Nota media	6,751		4,898	
Nº de aprobados	797	78,99%	114	48,31%
Nº de suspendidos	191	18,93%	114	48,31%
Nº de no presentados	21	2,08%	8	3,39%

Ciencias de la Tierra y el Medio Ambiente

Nº de Alumnos

Nota Media P.A.U.

	Junio	Septiembre	Junio	Septiembre
ALUMNOS DE OTROS DISTRITOS	1	1	7,400	6,900
ALUMNOS EXTRANJEROS	2	0	5,500	0,000
ARUCAS-DOMINGO RIVERO	1	0	2,500	0,000
CAEPA ECCA	2	0	8,200	0,000
CEAD PROFESOR FÉLIX PÉREZ PARRILLA	5	2	6,720	3,300
COLEGIO HEIDELBERG	6	2	8,633	6,200
COLEGIO SAGRADO CORAZÓN	1	0	6,900	0,000
COLEGIO SAN IGNACIO DE LOYOLA	6	0	7,867	0,000
COLEGIO SANTA CATALINA	4	2	7,000	4,800
I.B.A.D. (Vecindario)	1	0	8,200	0,000
I.E.S. JOSÉ FRUGONI PÉREZ	9	5	6,933	3,860
I.E.S. AGUSTÍN ESPINOSA	3	2	8,367	3,300
I.E.S. ALONSO QUESADA	5	2	6,125	4,000
I.E.S. AMURGA	5	2	6,700	5,100
I.E.S. ARGUINEGUÍN	1	3	6,400	6,767
I.E.S. BAÑADEROS	1	0	5,100	0,000
I.E.S. BLAS CABRERA FELIPE (LANZAROTE)	4	2	6,600	3,850
I.E.S. CAIRASCO DE FIGUEROA	7	1	6,933	5,300
I.E.S. CARRIZAL	5	1	7,780	5,000
I.E.S. CÉSAR MANRIQUE	10	2	7,560	4,500
I.E.S. CORRALEJO	1	0	6,400	0,000
I.E.S. CRUCE DE ARINAGA	2	1	5,500	3,500
I.E.S. EL CALERO	4	0	6,300	0,000
I.E.S. EL RINCÓN	6	2	6,550	3,750
I.E.S. FELO MONZÓN GRAU BASSAS	7	1	5,843	3,000
I.E.S. FERIA DEL ATLÁNTICO	3	0	6,567	0,000
I.E.S. GRAN TARAJAL	5	3	8,500	5,433
I.E.S. GUANARTEME	9	1	6,511	2,100
I.E.S. GUÍA	7	0	8,000	0,000
I.E.S. INGENIO	8	2	8,500	4,950
I.E.S. ISABEL DE ESPAÑA	6	1	6,980	2,200
I.E.S. JANDÍA	2	2	5,250	4,950
I.E.S. JOAQUÍN ARTILES	5	11	6,440	4,264
I.E.S. JOSÉ ARENCIBIA GIL	16	4	7,025	4,450
I.E.S. JOSÉ ZERPA	5	0	7,800	0,000
I.E.S. LA MINILLA	5	4	7,880	5,475
I.E.S. MESA Y LÓPEZ	6	2	7,967	5,550
I.E.S. NUEVA ISLETA TONY GALLARDO	10	1	6,560	4,500

I.E.S. PÉREZ GALDÓS	10	1	6,970	4,000
I.E.S. POLITÉCNICO	8	4	8,886	5,125
I.E.S. PROFESOR JUAN PULIDO CASTRO	10	1	7,510	4,000
I.E.S. ROQUE AMAGRO	6	0	8,050	0,000
I.E.S. SAN CRISTÓBAL	6	0	6,000	0,000
I.E.S. SAN DIEGO DE ALCALÁ	10	2	6,244	1,400
I.E.S. SAN NICOLÁS DE TOLENTINO	8	1	5,925	0,900
I.E.S. SANTA BRÍGIDA	5	0	7,160	0,000
I.E.S. SANTA MARÍA DE GUÍA	6	2	7,583	3,500
I.E.S. SANTA TERESA DE JESÚS	14	7	7,414	3,057
I.E.S. SANTIAGO SANTANA DÍAZ	7	1	6,700	1,500
I.E.S. SANTO TOMÁS DE AQUINO	5	0	6,340	0,000
I.E.S. SAULO TORÓN	18	7	5,261	2,686
I.E.S. TAFIRA	8	2	5,713	2,900
I.E.S. TAMARACEITE	1	3	9,000	5,600
I.E.S. TEGUISE	5	0	7,640	0,000
I.E.S. TEROR	14	0	8,143	0,000
I.E.S. TIAS	12	0	7,050	0,000
I.E.S. TOMÁS MORALES	10	0	6,940	0,000
I.E.S. VALSEQUILLO	1	0	5,900	0,000
I.E.S. VECINDARIO	11	1	7,918	5,000
I.E.S. VEGA DE SAN JOSÉ	2	0	7,600	0,000
I.E.S. VEGA DE SAN MATEO	1	1	8,200	4,300
TRIBUNAL LANZAROTE	2	1	6,650	4,500
TRIBUNAL LAS PALMAS	12	6	4,513	5,740
TRIBUNAL NORTE	3	3	6,500	2,200
TRIBUNAL SUR	3	1	7,200	7,700
TRIBUNAL TELDE	2	1	5,900	0,000
Suma	386	107	6,988	4,266

Correctores	Nº de Alumnos		Nota Media PAU	
	Junio	Septiembre	Junio	Septiembre
1	185	103	7,212	4,266
2	188		6,766	0,000
0	13	4	0,000	0,000
Suma	386	107		

Ciencias De La Tierra Y El Medio Ambiente

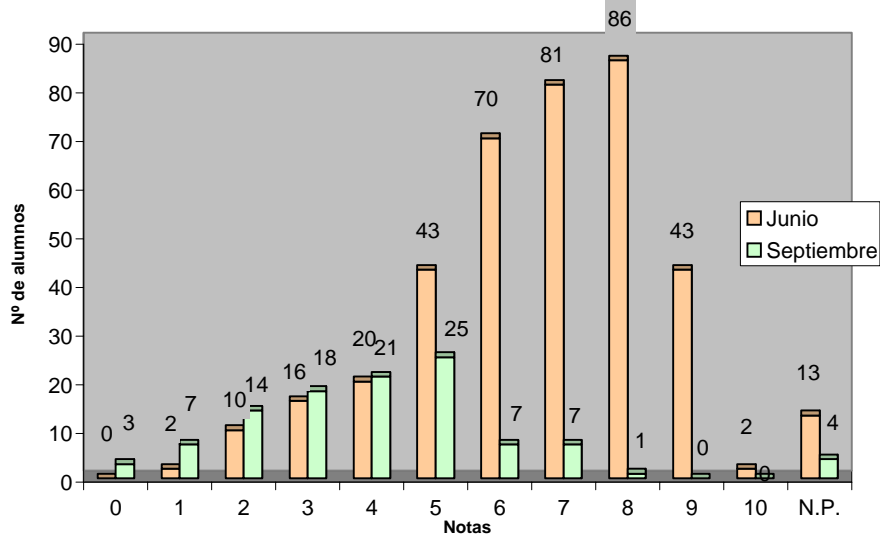

	Junio		Septiembre	
	Total	%	Total	%
Nº de exámenes	386		107	
Nota media	6,988		4,266	
Nº de aprobados	325	84,20%	40	37,38%
Nº de suspendidos	48	12,44%	63	58,88%
Nº de no presentados	13	3,37%	4	3,74%

Dibujo Artístico 2

	Nº de Alumnos		Nota Media P.A.U.	
	Junio	Septiembre	Junio	Septiembre
ALUMNOS EXTRANJEROS	0	1	0,000	5,000
E.A.A. Y O.A. PANCHO LASSO	25	5	7,188	7,125
ESCUELA DE ARTE GRAN CANARIA	130	26	7,202	6,680
I.E.S. SAN DIEGO DE ALCALÁ	5	0	8,800	0,000
TRIBUNAL LAS PALMAS	5	2	6,167	7,750
Suma	165	34	7,230	6,750

Correctores	Nº de Alumnos		Nota Media PAU	
	Junio	Septiembre	Junio	Septiembre
1	40	12	7,225	6,833
2	41	11	7,183	6,864
3	40	9	7,175	6,500
4	40	0	7,338	0,000
0	4	2	0,000	0,000
Suma	165	34		

Dibujo Artístico 2

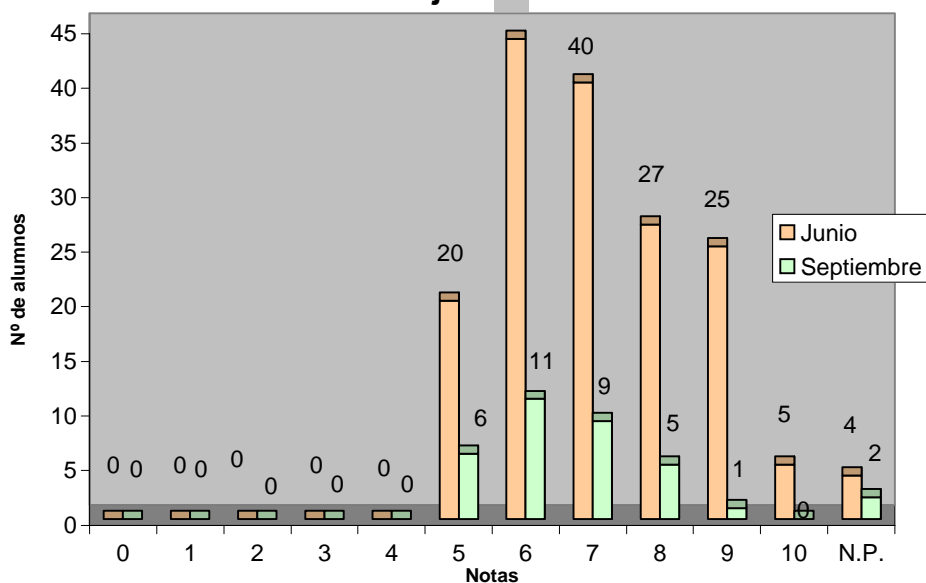

	Junio		Septiembre	
	Total	%	Total	%
Nº de exámenes	165		34	
Nota media	7,23		6,75	
Nº de aprobados	161	97,58%	32	94,12%
Nº de suspendidos	0	0,00%	0	0,00%
Nº de no presentados	4	2,42%	2	29,63%

Dibujo Técnico

	Nº de Alumnos		Nota Media P.A.U.	
	Junio	Septiembre	Junio	Septiembre
CEAD PROFESOR FÉLIX PÉREZ PARRILLA	3	1	3,267	3,300
CENTRO PRIVADO SANTA TERESA DE JESÚS	13	1	8,115	2,300
COLEGIO ALMA'S MASPALOMAS	6	0	7,917	0,000
COLEGIO ARENAS SUR	4	2	5,875	2,750
COLEGIO ARENAS-ATLÁNTICO	2	0	3,000	0,000
COLEGIO GAROÉ	7	1	7,800	3,800
COLEGIO GUAYDIL	3	0	8,800	0,000
COLEGIO HEIDELBERG	6	1	7,850	3,800
COLEGIO JAIME BALMES	1	5	8,500	4,060
COLEGIO NTRA. SRA. DEL PILAR	4	2	4,650	5,250
COLEGIO SAGRADO CORAZÓN	1	0	10,000	0,000
COLEGIO SALESIANO SAGRADO CORAZÓN	15	2	5,827	6,150
COLEGIO SAN ANTONIO M ^a CLARET	34	2	7,206	4,500
COLEGIO SAN IGNACIO DE LOYOLA	1	0	9,500	0,000
COLEGIO SANTA CATALINA	3	1	5,500	5,300
E.A.A. Y O.A. PANCHO LASSO	2	0	5,000	0,000
ESCUELA DE ARTE GRAN CANARIA	1	0	7,000	0,000
I.B.A.D. (Vecindario)	1	0	9,500	0,000
I.E.S. JOSÉ FRUGONI PÉREZ	4	2	6,200	5,250
I.E.S. AGAETE	1	0	8,500	0,000
I.E.S. AGUSTÍN ESPINOSA	4	2	5,875	8,500
I.E.S. ALONSO QUESADA	7	4	4,629	4,500
I.E.S. AMURGA	2	2	4,750	4,000
I.E.S. ARENAS INTERNACIONAL	7	0	6,929	0,000
I.E.S. ARUCAS-DOMINGO RIVERO	5	1	7,480	4,800
I.E.S. BAÑADEROS	6	2	4,983	1,950
I.E.S. BLAS CABRERA FELIPE (LANZAROTE)	5	6	3,400	5,767
I.E.S. CAIRASCO DE FIGUEROA	2	0	6,000	0,000
I.E.S. CARRIZAL	2	1	4,000	7,000
I.E.S. CASAS NUEVAS	5	0	8,920	0,000
I.E.S. CÉSAR MANRIQUE	10	1	6,250	4,500
I.E.S. CORRALEJO	1	0	4,900	0,000
I.E.S. CRUCE DE ARINAGA	0	3	0,000	4,833
I.E.S. CRUZ DE PIEDRA	3	3	0,667	3,500
I.E.S. DORAMAS	4	1	8,100	4,800
I.E.S. EL CALERO	1	0	6,500	0,000
I.E.S. EL DOCTORAL	0	1	0,000	9,000
I.E.S. EL RINCÓN	3	4	5,967	3,575
I.E.S. FARO DE MASPALOMAS	3	1	8,250	4,500
I.E.S. GRAN TARAJAL	3	1	6,267	4,300
I.E.S. GUANARTEME	8	1	8,063	5,500
I.E.S. GUÍA	4	0	4,900	0,000
I.E.S. INGENIO	3	0	6,333	0,000
I.E.S. ISABEL DE ESPAÑA	12	3	6,275	5,867
I.E.S. JANDÍA	3	2	4,533	4,150
I.E.S. JINAMAR II	6	2	4,650	5,500

I.E.S. JOAQUÍN ARTILES	9	2	7,667	4,500
I.E.S. JOSÉ ARENCIBIA GIL	4	0	5,950	0,000
I.E.S. JOSÉ ZERPA	1	1	1,000	4,000
I.E.S. LA ISLETA	3	0	4,833	0,000
I.E.S. LA MINILLA	13	1	6,762	2,500
I.E.S. LOMO APOLINARIO	2	1	2,500	1,300
I.E.S. PABLO MONTESINO	1	0	9,500	0,000
I.E.S. PÉREZ GALDÓS	1	3	2,300	3,000
I.E.S. POLITÉCNICO	7	7	5,329	5,286
I.E.S. PROFESOR JUAN PULIDO CASTRO	7	1	5,400	4,500
I.E.S. PUERTO DEL ROSARIO	3	2	4,600	4,400
I.E.S. SAN BARTOLOMÉ	2	2	9,000	5,250
I.E.S. SAN CRISTÓBAL	5	0	2,900	0,000
I.E.S. SAN DIEGO DE ALCALÁ	4	0	5,100	0,000
I.E.S. SANTA BRÍGIDA	5	0	3,400	0,000
I.E.S. SANTA LUCÍA	2	2	5,000	4,250
I.E.S. SANTA TERESA DE JESÚS	4	3	6,025	2,000
I.E.S. SANTIAGO SANTANA DÍAZ	2	3	5,150	4,033
I.E.S. SANTO TOMÁS DE AQUINO	4	1	6,700	5,000
I.E.S. SAULO TORÓN	5	2	7,580	2,500
I.E.S. SIETE PALMAS	2	2	4,250	4,750
I.E.S. TAFIRA	8	2	8,313	4,100
I.E.S. TÁMARA	4	2	4,750	3,750
I.E.S. TEROR	3	1	6,100	6,800
I.E.S. TIAS	1	1	9,500	6,000
I.E.S. TOMÁS MORALES	10	1	7,070	5,500
I.E.S. VALSEQUILLO	0	1	0,000	6,000
I.E.S. VECINDARIO	7	0	6,071	0,000
I.E.S. VEGA DE SAN JOSÉ	0	2	0,000	2,750
I.E.S. VEGA DE SAN MATEO	6	0	8,517	0,000
I.E.S. YAIZA	7	2	6,714	4,250
I.E.S. ZONZAMAS	2	0	3,000	0,000
TRIBUNAL FUERTEVENTURA	1	0	3,500	0,000
TRIBUNAL LANZAROTE	3	2	3,167	3,750
TRIBUNAL LAS PALMAS	11	3	3,756	2,667
TRIBUNAL SUR	0	1	0,000	4,000
TRIBUNAL TELDE	0	1	0,000	8,000
Suma	370	113	6,231	4,467

Correctores	Nº de Alumnos		Nota Media PAU	
	Junio	Septiembre	Junio	Septiembre
1	62	18	6,040	5,089
2	61	18	6,246	4,528
3	61	19	6,516	4,658
4	61	18	5,777	3,961
5	61	18	6,408	4,350
6	61	18	6,400	4,206
0	3	4	0,000	0,000
Suma	370	113		

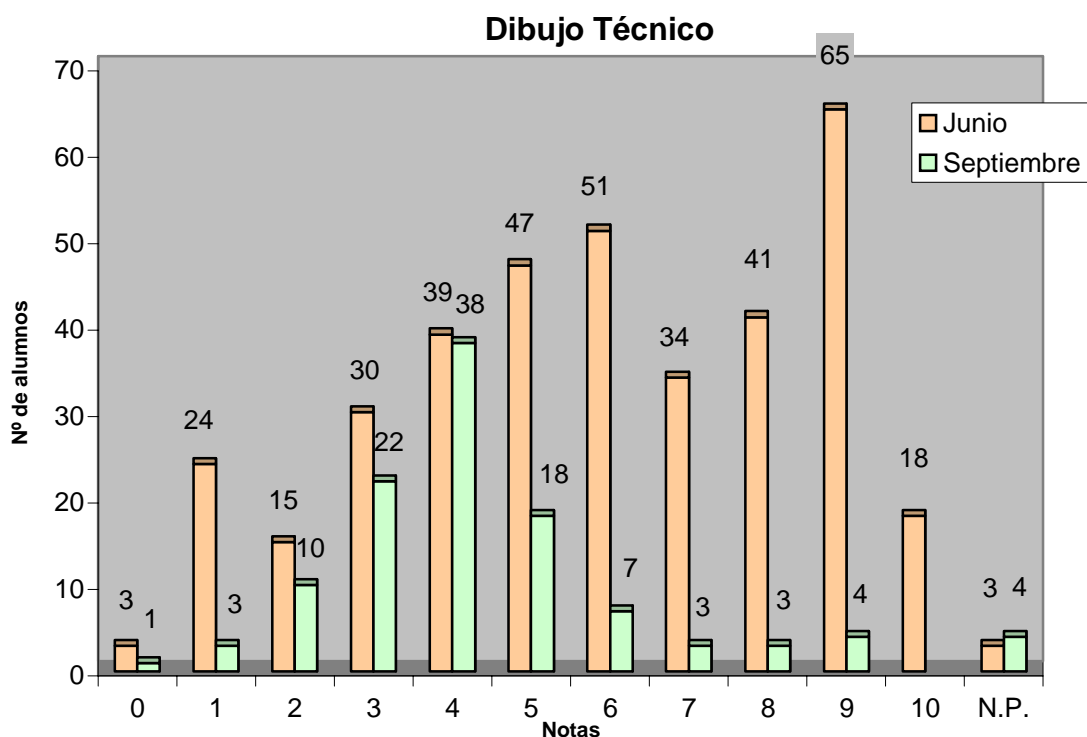

	Junio		Septiembre	
	Total	%	Total	%
Nº de exámenes	370		113	
Nota media	6,231		4,467	
Nº de aprobados	256	69,19%	35	30,97%
Nº de suspendidos	111	30,00%	74	65,49%
Nº de no presentados	3	0,81%	4	3,54%

Economía y Organización de Empresas

Nº de Alumnos

Nota Media P.A.U.

	Junio	Septiembre	Junio	Septiembre
ALUMNOS EXTRANJEROS	0	2	0,000	2,800
CAEPA ECCA	4	2	4,125	3,150
CEAD PROFESOR FÉLIX PÉREZ PARRILLA	10	5	6,320	4,775
CENTRO PRIVADO SANTA TERESA DE JESÚS	24	7	8,038	6,000
COLEGIO ALMA'S MASPALOMAS	4	1	6,650	0,000
COLEGIO GAROÉ	14	2	6,843	5,300
COLEGIO HEIDELBERG	21	2	8,076	6,250
COLEGIO JAIME BALMES	3	2	5,400	4,850
COLEGIO NTRA. SRA. DEL PILAR	13	3	6,092	5,600
COLEGIO SALESIANO SAGRADO CORAZÓN	11	0	7,673	0,000
COLEGIO SAN ANTONIO M ^a CLARET	6	0	6,067	0,000
COLEGIO SAN IGNACIO DE LOYOLA	14	3	6,243	5,767
COLEGIO SANTA CATALINA	26	11	6,869	4,873
COLEGIO SANTA ISABEL DE HUNGRÍA	5	1	6,780	4,200
I.B.A.D. (Vecindario)	3	1	3,967	2,700
I.E.S. JOSÉ FRUGONI PÉREZ	11	6	7,473	6,633
I.E.S. AGUSTÍN ESPINOSA	13	6	5,215	5,550
I.E.S. ALONSO QUESADA	22	5	7,486	5,380
I.E.S. AMURGA	7	1	6,329	6,400
I.E.S. ARGUINEGUÍN	7	4	4,833	4,125
I.E.S. ARRECIFE	4	0	6,200	0,000
I.E.S. ARUCAS-DOMINGO RIVERO	19	4	6,874	3,875
I.E.S. BAÑADEROS	1	3	6,700	5,533
I.E.S. BLAS CABRERA FELIPE (LANZAROTE)	10	1	7,060	2,800
I.E.S. CAIRASCO DE FIGUEROA	2	1	4,300	1,800
I.E.S. CARRIZAL	7	3	5,857	5,467
I.E.S. CASAS NUEVAS	13	1	6,354	4,500
I.E.S. CÉSAR MANRIQUE	7	0	6,157	0,000
I.E.S. CORRALEJO	6	4	6,417	5,800
I.E.S. CRUCE DE ARINAGA	10	4	7,400	6,250
I.E.S. DORAMAS	3	3	7,633	5,333
I.E.S. EL CALERO	2	8	8,750	7,850
I.E.S. EL DOCTORAL	10	7	5,778	7,383
I.E.S. EL RINCÓN	6	1	8,200	6,800
I.E.S. FARO DE MASPALOMAS	5	4	5,480	5,200
I.E.S. FELO MONZÓN GRAU BASSAS	11	1	5,580	3,400
I.E.S. FERIA DEL ATLÁNTICO	7	4	6,300	5,325
I.E.S. FERNANDO SAGASETA	0	3	0,000	5,600
I.E.S. GRAN TARAJAL	6	3	5,533	7,033
I.E.S. GUANARTEME	12	2	7,300	7,850
I.E.S. GUÍA	17	5	7,118	5,760
I.E.S. HARÍA	6	0	6,640	0,000
I.E.S. INGENIO	8	2	4,738	6,700
I.E.S. ISABEL DE ESPAÑA	15	10	6,927	6,089
I.E.S. JANDÍA	3	2	6,433	4,450
I.E.S. JINAMAR II	1	0	7,400	0,000
I.E.S. JINÁMAR III	3	0	7,800	0,000
I.E.S. JOAQUÍN ARTILES	7	11	5,414	5,136
I.E.S. JOSÉ ARENCIBIA GIL	14	8	6,286	5,729
I.E.S. JOSÉ ZERPA	14	5	6,557	4,740
I.E.S. LA ISLETA	6	0	6,483	0,000

I.E.S. LA MINILLA	7	6	8,071	6,117
I.E.S. LOMO APOLINARIO	2	1	4,800	5,000
I.E.S. LOMO DE LA HERRADURA	5	1	6,480	6,500
I.E.S. MESA Y LÓPEZ	5	9	7,040	4,533
I.E.S. NUEVA ISLETA TONY GALLARDO	16	0	5,988	0,000
I.E.S. PABLO MONTESINO	5	3	6,400	4,733
I.E.S. PÉREZ GALDÓS	19	7	6,932	4,557
I.E.S. POLITÉCNICO	18	3	7,800	6,367
I.E.S. PRIMERO DE MAYO	5	0	7,380	0,000
I.E.S. PROFESOR ANTONIO CABRERA PÉREZ	4	0	7,800	0,000
I.E.S. PROFESOR JUAN PULIDO CASTRO	18	7	6,389	5,057
I.E.S. PUERTO DEL ROSARIO	3	2	7,833	6,600
I.E.S. ROQUE AMAGRO	6	1	7,417	6,000
I.E.S. SAN BARTOLOMÉ	5	5	7,620	3,800
I.E.S. SAN CRISTÓBAL	2	1	5,650	3,700
I.E.S. SAN DIEGO DE ALCALÁ	3	1	5,500	5,700
I.E.S. SAN NICOLÁS DE TOLENTINO	2	0	3,900	0,000
I.E.S. SANTA BRÍGIDA	8	3	7,738	5,933
I.E.S. SANTA LUCÍA	1	0	0,000	0,000
I.E.S. SANTA MARÍA DE GUÍA	3	2	7,233	5,400
I.E.S. SANTA TERESA DE JESÚS	25	8	7,344	5,357
I.E.S. SANTIAGO SANTANA DÍAZ	5	1	8,360	5,800
I.E.S. SANTO TOMÁS DE AQUINO	15	0	6,573	0,000
I.E.S. SAULO TORÓN	13	9	3,923	6,500
I.E.S. SCHAMANN	3	5	7,933	4,900
I.E.S. SIETE PALMAS	5	1	7,820	3,300
I.E.S. TAFIRA	6	2	5,817	4,100
I.E.S. TÁMARA	9	2	6,167	7,450
I.E.S. TAMARACEITE	6	2	8,117	7,150
I.E.S. TEGUISE	2	5	6,850	3,940
I.E.S. TEROR	14	1	8,707	3,000
I.E.S. TIAS	8	1	6,363	1,700
I.E.S. TOMÁS MORALES	24	2	7,970	5,850
I.E.S. VALSEQUILLO	9	5	7,422	5,250
I.E.S. VECINDARIO	14	3	5,150	3,333
I.E.S. VEGA DE SAN JOSÉ	2	3	6,100	4,467
I.E.S. VEGA DE SAN MATEO	7	1	7,671	3,100
I.E.S. YAIZA	4	2	7,625	7,000
I.E.S. ZONZAMAS	6	2	7,100	6,500
TRIBUNAL FUERTEVENTURA	3	2	4,133	6,600
TRIBUNAL LANZAROTE	4	4	4,633	3,667
TRIBUNAL LAS PALMAS	21	9	3,972	6,740
TRIBUNAL SUR	3	0	9,700	0,000
TRIBUNAL TELDE	4	1	6,300	6,000
Suma	802	287	6,700	5,43

Correctores	Nº de Alumnos		Nota Media PAU	
	Junio	Septiembre	Junio	Septiembre
1	132	45	6,965	5,736
2	131	45	7,237	6,553
3	131	45	6,884	6,147
4	131	45	6,724	5,313
5	132	45	6,086	4,276
6	131	45	6,323	4,544
20	2	0	5,600	0,000
30	0	1	0,000	6,000
0	12	16	0,000	0,000
Suma	802	287		

Economía Y Organización De Empresas

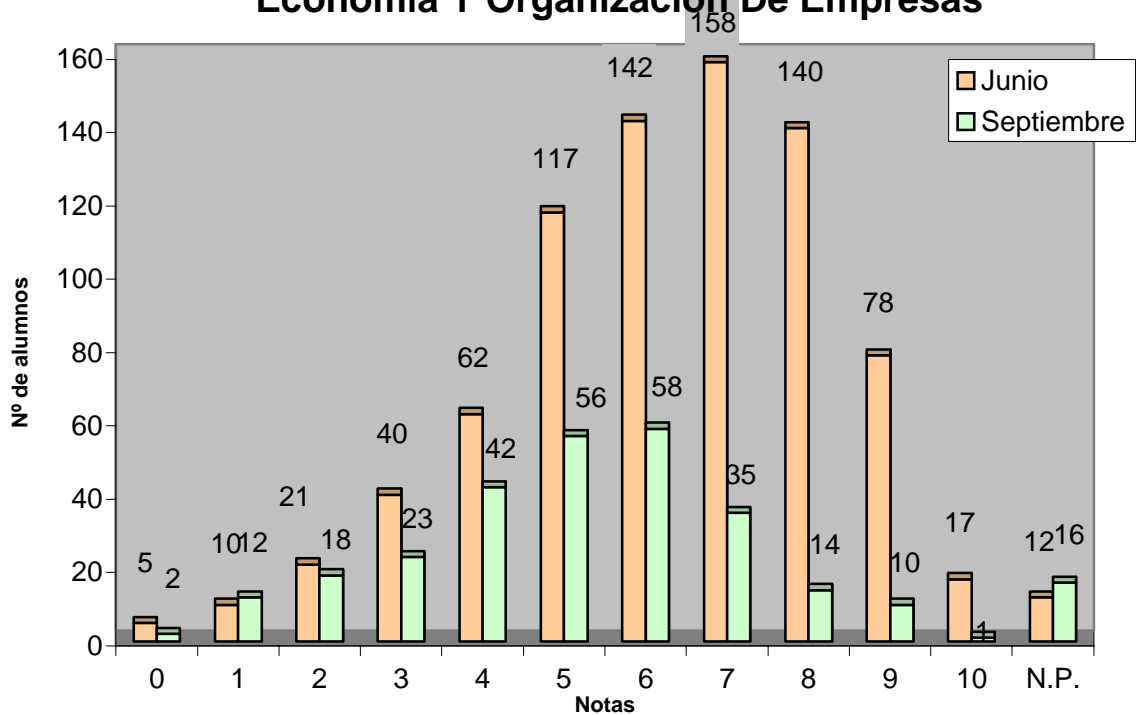

	Junio		Septiembre	
	Total	%	Total	%
Nº de exámenes	802		287	
Nota media	6,700		5,43	
Nº de aprobados	652	81,30%	174	60,63%
Nº de suspendidos	138	17,21%	97	33,80%
Nº de no presentados	12	1,50%	16	5,57%

Electrotecnia

	Nº de Alumnos		Nota Media P.A.U.	
	Junio	Septiembre	Junio	Septiembre
CEAD PROFESOR FÉLIX PÉREZ PARRILLA	2	0	4,250	0,000
I.E.S. CAIRASCO DE FIGUEROA	1	1	3,500	1,500
I.E.S. FERNANDO SAGASETA	3	1	3,000	1,000
I.E.S. JOSÉ ZERPA	1	0	6,500	0,000
I.E.S. LOMO DE LA HERRADURA	6	2	6,767	4,500
I.E.S. NUEVA ISLETA TONY GALLARDO	6	1	6,600	3,500
I.E.S. PÉREZ GALDÓS	2	1	5,250	4,500
I.E.S. POLITÉCNICO	7	5	6,086	2,600
I.E.S. PROFESOR JUAN PULIDO CASTRO	2	1	5,000	2,000
I.E.S. SAULO TORÓN	1	0	1,000	0,000
I.E.S. TEROR	4	3	7,750	3,833
TRIBUNAL LAS PALMAS	1	1	3,500	3,000
Suma	36	16	5,731	3,063

Correctores	Nº de Alumnos		Nota Media PAU	
	Junio	Septiembre	Junio	Septiembre
1	36	16	5,731	3,063
Suma	36	16		

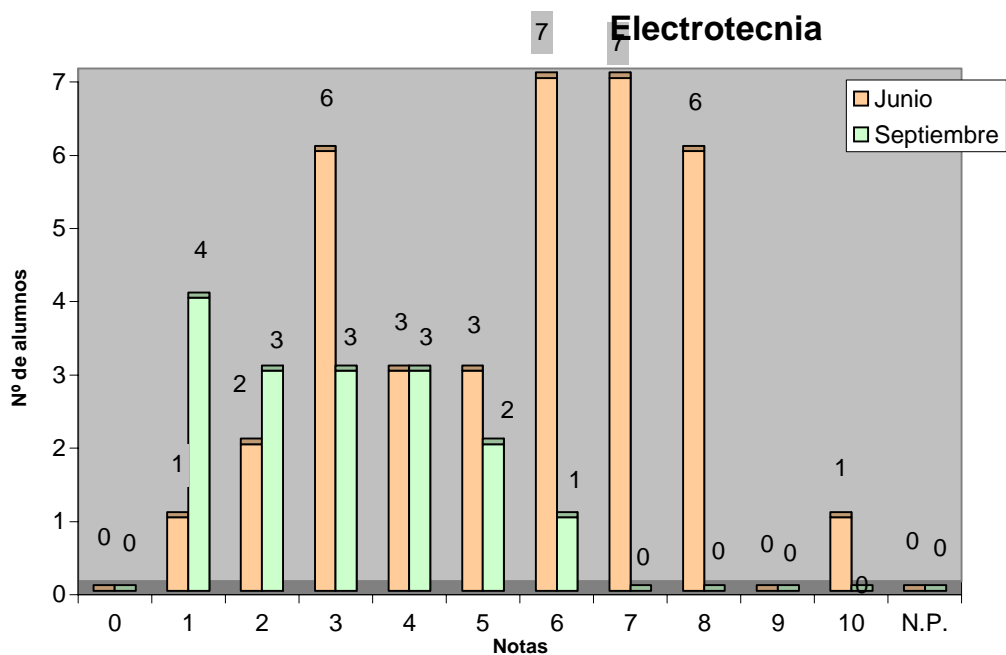

	Junio		Septiembre	
	Total	%	Total	%
Nº de exámenes	36		16	
Nota media	5,731		3,063	
Nº de aprobados	24	66,67%	3	18,75%
Nº de suspendidos	12	33,33%	13	81,25%
Nº de no presentados	0	0,00%	0	0,00%

Filosofía

	Nº de Alumnos		Nota Media P.A.U.	
	Junio	Septiembre	Junio	Septiembre
ALUMNOS DE OTROS DISTRITOS	1	0	7,300	0,000
ALUMNOS EXTRANJEROS	3	1	2,667	3,000
ARUCAS-DOMINGO RIVERO	1	0	4,000	0,000
CAEPA ECCA	2	1	2,500	5,800
CEAD PROFESOR FÉLIX PÉREZ PARRILLA	14	4	5,150	5,550
CENTRO PRIVADO SANTA TERESA DE JESÚS	20	2	7,490	2,750
COLEGIO ALMA'S MASPALOMAS	7	0	5,643	0,000
COLEGIO ARENAS SUR	4	3	5,700	4,467
COLEGIO ARENAS-ATLÁNTICO	14	0	7,629	0,000
COLEGIO GAROÉ	10	2	6,360	4,650
COLEGIO GUAYDIL	7	0	7,643	0,000
COLEGIO HEIDELBERG	22	4	7,668	6,875
COLEGIO JAIME BALMES	4	6	7,325	7,600
COLEGIO NTRA. SRA. DEL PILAR	32	9	6,578	4,911
COLEGIO SAGRADO CORAZÓN	10	0	7,380	0,000
COLEGIO SALESIANO SAGRADO CORAZÓN	56	5	6,961	5,580
COLEGIO SAN ANTONIO M ^a CLARET	15	3	7,160	7,100
COLEGIO SAN IGNACIO DE LOYOLA	17	2	7,341	7,950
COLEGIO SANTA CATALINA	12	1	5,758	3,500
COLEGIO SANTA ISABEL DE HUNGRÍA	1	0	3,800	0,000
E.A.A. Y O.A. PANCHO LASSO	20	4	5,679	4,067
ESCUELA DE ARTE GRAN CANARIA	96	21	5,526	5,315
I.B.A.D. (Vecindario)	2	2	7,350	3,750
I.E.S. JOSÉ FRUGONI PÉREZ	13	1	5,938	6,000
I.E.S. AGAETE	9	1	6,389	0,000
I.E.S. AGUSTÍN ESPINOSA	14	8	7,471	5,913
I.E.S. ALONSO QUESADA	30	9	6,243	5,956
I.E.S. AMURGA	9	1	6,522	6,500
I.E.S. ARENAS INTERNACIONAL	1	0	9,500	0,000
I.E.S. ARGUINEGUÍN	1	5	5,000	3,820
I.E.S. ARRECIFE	7	0	6,471	0,000
I.E.S. ARUCAS-DOMINGO RIVERO	50	9	6,590	3,467
I.E.S. BAÑADEROS	16	6	6,138	6,833
I.E.S. BLAS CABRERA FELIPE (LANZAROTE)	33	13	7,063	4,692
I.E.S. CAIRASCO DE FIGUEROA	5	2	4,925	2,400
I.E.S. CARRIZAL	22	10	7,241	5,440
I.E.S. CASAS NUEVAS	17	5	6,812	6,780
I.E.S. CÉSAR MANRIQUE	13	1	7,254	4,700
I.E.S. CORRALEJO	18	7	7,378	6,086
I.E.S. CRUCE DE ARINAGA	8	0	6,188	0,000
I.E.S. CRUZ DE PIEDRA	12	5	5,850	4,750
I.E.S. DORAMAS	14	6	8,607	7,517
I.E.S. EL CALERO	23	11	6,991	5,982
I.E.S. EL DOCTORAL	8	4	6,529	4,325
I.E.S. EL RINCÓN	17	8	5,859	5,263
I.E.S. FARO DE MASPALOMAS	5	3	7,260	4,967
I.E.S. FELO MONZÓN GRAU BASSAS	4	4	4,675	3,750
I.E.S. FERIA DEL ATLÁNTICO	12	2	6,300	3,850
I.E.S. FERNANDO SAGASETA	4	8	5,950	4,988
I.E.S. GRAN TARAJAL	28	9	7,143	6,811
I.E.S. GUANARTEME	24	4	6,758	6,175
I.E.S. GUÍA	32	4	6,925	5,875
I.E.S. HARÍA	3	0	6,433	0,000
I.E.S. INGENIO	1	1	7,500	6,000
I.E.S. ISABEL DE ESPAÑA	43	12	6,974	5,973
I.E.S. JANDÍA	9	4	7,544	6,125

I.E.S. JINAMAR II	7	2	6,729	4,400
I.E.S. JINAMAR III	5	0	4,860	0,000
I.E.S. JOAQUÍN ARTILES	35	23	6,359	6,022
I.E.S. JOSÉ ARENCIBIA GIL	8	3	6,113	5,733
I.E.S. JOSÉ ZERPA	19	6	7,711	6,200
I.E.S. LA ISLETA	10	1	6,530	3,000
I.E.S. LA MINILLA	12	5	6,658	3,940
I.E.S. LOMO DE LA HERRADURA	7	2	6,486	6,350
I.E.S. MESA Y LÓPEZ	12	5	6,058	5,320
I.E.S. NUEVA ISLETA TONY GALLARDO	25	0	6,604	0,000
I.E.S. PABLO MONTESINO	2	0	8,100	0,000
I.E.S. PÉREZ GALDÓS	31	10	6,103	6,010
I.E.S. POLITÉCNICO	17	9	7,594	7,178
I.E.S. PRIMERO DE MAYO	10	5	6,140	4,620
I.E.S. PROFESOR ANTONIO CABRERA PÉREZ	19	2	6,805	1,750
I.E.S. PROFESOR JUAN PULIDO CASTRO	28	7	6,968	3,743
I.E.S. PUERTO DEL ROSARIO	20	5	7,935	7,920
I.E.S. ROQUE AMAGRO	24	4	7,017	7,575
I.E.S. SAN BARTOLOMÉ	11	3	7,445	3,933
I.E.S. SAN CRISTÓBAL	5	0	2,900	0,000
I.E.S. SAN DIEGO DE ALCALÁ	30	5	6,190	4,360
I.E.S. SAN NICOLÁS DE TOLENTINO	12	1	5,883	2,500
I.E.S. SANTA BRÍGIDA	5	2	6,660	6,850
I.E.S. SANTA LUCÍA	11	4	6,720	6,775
I.E.S. SANTA MARÍA DE GUÍA	15	6	6,040	6,020
I.E.S. SANTA TERESA DE JESÚS	17	10	7,047	6,556
I.E.S. SANTIAGO SANTANA DÍAZ	23	8	7,330	7,275
I.E.S. SANTO TOMÁS DE AQUINO	32	4	7,419	4,250
I.E.S. SAULO TORÓN	52	21	5,921	3,790
I.E.S. SCHAMANN	7	8	6,929	5,113
I.E.S. SIETE PALMAS	20	9	7,055	4,589
I.E.S. TAFIRA	15	4	6,553	4,025
I.E.S. TÁMARA	7	6	6,671	6,333
I.E.S. TAMARACEITE	9	5	7,433	3,280
I.E.S. TEGUISE	11	9	7,055	7,656
I.E.S. TEROR	47	6	7,232	5,317
I.E.S. TIAS	6	5	8,217	2,520
I.E.S. TOMÁS MORALES	55	3	7,220	6,267
I.E.S. VALSEQUILLO	22	8	7,359	6,386
I.E.S. VECINDARIO	12	1	6,075	6,000
I.E.S. VEGA DE SAN JOSÉ	9	5	4,144	3,660
I.E.S. YAIZA	16	9	8,106	5,767
I.E.S. ZONZAMAS	3	3	6,800	4,767
TRIBUNAL FUERTEVENTURA	6	3	4,867	5,500
TRIBUNAL LANZAROTE	4	5	5,450	4,150
TRIBUNAL LAS PALMAS	23	13	4,632	5,109
TRIBUNAL NORTE	5	1	3,900	0,000
TRIBUNAL SUR	2	1	5,700	9,000
TRIBUNAL TELDE	7	5	5,933	7,825
Suma	1.665	495	6,651	5,463

Correctores	Nº de Alumnos		Nota Media PAU	
	Junio	Septiembre	Junio	Septiembre
1	109	52	5,811	4,917
2	109	0	6,922	0,000
3	108	52	6,728	5,265
4	110	52	6,699	6,173
5	109	52	6,803	5,494
6	109	0	6,445	0,000
7	109	54	7,139	5,004
8	109	52	6,451	6,187
9	109	52	6,461	4,977
10	109	55	7,311	5,738
11	111	0	6,829	0,000
12	109	0	8,012	0,000
13	111	0	6,055	0,000
14	108	0	6,026	0,000
15	109	55	6,048	5,404
20	5	4	6,700	5,575
30	2	0	8,000	0,000
Suma	1.665	495	0,000	0,000

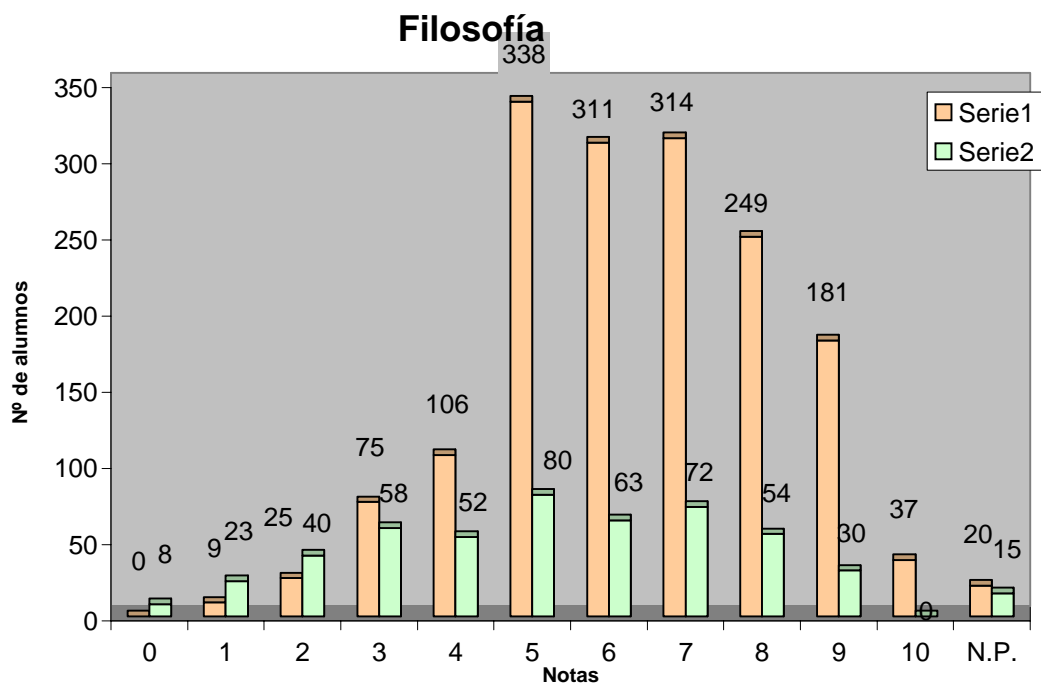

	Junio		Septiembre	
	Total	%	Total	%
Nº de exámenes	1.665		495	
Nota media	6,651		5,463	
Nº de aprobados	1.430	85,89%	299	60,40%
Nº de suspendidos	215	12,91%	181	36,57%
Nº de no presentados	20	1,20%	15	3,03%

Física

	Nº de Alumnos		Nota Media P.A.U.	
	Junio	Septiembre	Junio	Septiembre
CEAD PROFESOR FÉLIX PÉREZ PARRILLA	8	2	3,125	1,200
CENTRO PRIVADO SANTA TERESA DE JESÚS	16	1	5,819	2,000
COLEGIO ALMA'S MASPALOMAS	6	0	2,500	0,000
COLEGIO ARENAS SUR	8	3	4,913	4,233
COLEGIO ARENAS-ATLÁNTICO	3	0	7,100	0,000
COLEGIO GAROÉ	8	1	4,425	2,800
COLEGIO GUAYDIL	3	0	5,700	0,000
COLEGIO HEIDELBERG	21	3	6,014	5,667
COLEGIO JAIME BALMES	1	5	6,000	3,820
COLEGIO NTRA. SRA. DEL PILAR	9	3	3,900	1,700
COLEGIO SAGRADO CORAZÓN	10	1	6,160	6,800
COLEGIO SALESIANO SAGRADO CORAZÓN	19	4	3,416	1,375
COLEGIO SAN ANTONIO M ^a CLARET	53	5	4,232	3,820
COLEGIO SAN IGNACIO DE LOYOLA	16	5	5,969	5,740
COLEGIO SANTA CATALINA	8	3	4,150	3,367
COLEGIO SANTA ISABEL DE HUNGRÍA	2	0	3,650	0,000
I.B.A.D. (Vecindario)	1	1	4,000	1,000
I.E.S. JOSÉ FRUGONI PÉREZ	8	3	3,888	4,433
I.E.S. AGAETE	6	1	5,450	0,000
I.E.S. AGUSTÍN ESPINOSA	9	3	3,844	2,300
I.E.S. ALONSO QUESADA	8	4	5,625	4,375
I.E.S. AMURGA	2	3	3,300	3,033
I.E.S. ARENAS INTERNACIONAL	8	0	5,625	0,000
I.E.S. ARGUINEGUÍN	8	0	3,713	0,000
I.E.S. ARRECIFE	2	0	2,950	0,000
I.E.S. ARUCAS-DOMINGO RIVERO	15	4	4,813	2,625
I.E.S. BAÑADEROS	6	2	2,183	2,850
I.E.S. BLAS CABRERA FELIPE (LANZAROTE)	7	8	3,767	2,757
I.E.S. CAIRASCO DE FIGUEROA	4	1	4,425	3,500
I.E.S. CARRIZAL	4	1	3,238	3,200
I.E.S. CASAS NUEVAS	5	2	4,120	3,600
I.E.S. CÉSAR MANRIQUE	23	1	3,726	4,800
I.E.S. CORRALEJO	5	1	6,320	6,500
I.E.S. CRUCE DE ARINAGA	2	3	4,300	4,133
I.E.S. CRUZ DE PIEDRA	5	4	1,680	1,875
I.E.S. DORAMAS	5	1	4,760	2,700
I.E.S. EL CALERO	4	2	4,250	3,050
I.E.S. EL DOCTORAL	5	3	4,980	6,400
I.E.S. EL RINCÓN	3	4	4,667	1,025
I.E.S. FARO DE MASPALOMAS	7	1	4,483	0,700
I.E.S. FELO MONZÓN GRAU BASSAS	11	3	2,982	4,133
I.E.S. FERIA DEL ATLÁNTICO	1	0	2,900	0,000
I.E.S. FERNANDO SAGASETA	4	1	3,825	2,000
I.E.S. GRAN TARAJAL	4	1	3,775	2,000
I.E.S. GUANARTEME	24	1	6,458	3,800
I.E.S. GUÍA	7	1	2,943	3,200
I.E.S. HARÍA	3	2	1,400	3,650
I.E.S. INGENIO	10	1	7,090	2,500
I.E.S. ISABEL DE ESPAÑA	24	5	4,213	4,180
I.E.S. JANDÍA	4	2	1,150	3,750
I.E.S. JINAMAR II	6	2	4,950	3,000

I.E.S. JOAQUÍN ARTILES	13	4	4,538	4,925
I.E.S. JOSÉ ARENCIBIA GIL	14	2	4,907	3,250
I.E.S. JOSÉ ZERPA	2	1	3,050	4,200
I.E.S. LA ISLETA	4	0	5,125	0,000
I.E.S. LA MINILLA	15	4	5,753	4,975
I.E.S. LOMO APOLINARIO	7	4	4,229	5,125
I.E.S. LOMO DE LA HERRADURA	8	2	2,338	5,600
I.E.S. MESA Y LÓPEZ	4	2	5,250	5,100
I.E.S. NUEVA ISLETA TONY GALLARDO	9	1	5,000	7,500
I.E.S. PABLO MONTESINO	3	0	5,033	0,000
I.E.S. PÉREZ GALDÓS	12	8	4,642	3,188
I.E.S. POLITÉCNICO	29	15	6,476	4,047
I.E.S. PRIMERO DE MAYO	1	2	2,500	0,350
I.E.S. PROFESOR ANTONIO CABRERA PÉREZ	5	0	2,620	0,000
I.E.S. PROFESOR JUAN PULIDO CASTRO	9	2	3,267	1,000
I.E.S. PUERTO DEL ROSARIO	8	2	5,388	2,800
I.E.S. ROQUE AMAGRO	8	2	3,963	2,050
I.E.S. SAN BARTOLOMÉ	3	2	6,633	3,900
I.E.S. SAN CRISTÓBAL	6	0	3,700	0,000
I.E.S. SAN DIEGO DE ALCALÁ	6	1	4,267	1,800
I.E.S. SAN NICOLÁS DE TOLENTINO	1	0	3,500	0,000
I.E.S. SANTA BRÍGIDA	6	0	3,167	0,000
I.E.S. SANTA LUCÍA	5	4	2,320	4,700
I.E.S. SANTA MARÍA DE GUÍA	0	1	0,000	0,500
I.E.S. SANTA TERESA DE JESÚS	7	3	5,100	4,400
I.E.S. SANTIAGO SANTANA DÍAZ	6	3	3,883	2,467
I.E.S. SANTO TOMÁS DE AQUINO	6	1	3,717	4,000
I.E.S. SAULO TORÓN	13	4	4,477	2,033
I.E.S. SCHAMANN	1	1	0,000	1,300
I.E.S. SIETE PALMAS	4	3	4,025	4,333
I.E.S. TAFIRA	10	2	5,300	5,850
I.E.S. TÁMARA	4	2	5,175	3,600
I.E.S. TAMARACEITE	3	1	6,633	5,000
I.E.S. TEROR	8	4	6,719	4,975
I.E.S. TIAS	1	1	4,500	5,200
I.E.S. TOMÁS MORALES	10	1	6,050	6,800
I.E.S. VALSEQUILLO	6	3	5,700	3,600
I.E.S. VECINDARIO	9	0	3,344	0,000
I.E.S. VEGA DE SAN JOSÉ	2	2	2,750	3,050
I.E.S. VEGA DE SAN MATEO	6	0	3,933	0,000
I.E.S. YAIZA	8	3	3,513	5,933
I.E.S. ZONZAMAS	4	2	4,100	3,050
TRIBUNAL FUERTEVENTURA	3	0	3,750	0,000
TRIBUNAL LANZAROTE	4	4	1,575	3,975
TRIBUNAL LAS PALMAS	22	9	3,065	2,325
TRIBUNAL NORTE	2	0	0,000	0,000
TRIBUNAL SUR	0	1	0,000	6,000
TRIBUNAL TELDE	0	1	0,000	5,800
Suma	758	218	4,532	3,612

Correctores	Nº de Alumnos		Nota Media PAU	
	Junio	Septiembre	Junio	Septiembre
1	117	40	3,918	3,580
2	97	40	4,551	3,448
3	107	47	5,391	4,057
4	106	41	4,786	3,444
5	108	41	4,081	3,276
6	107	0	4,550	0,000
7	107	0	4,508	0,000
20	0	2	0,000	7,400
0	9	7	0,000	0,000
Suma	758	218		

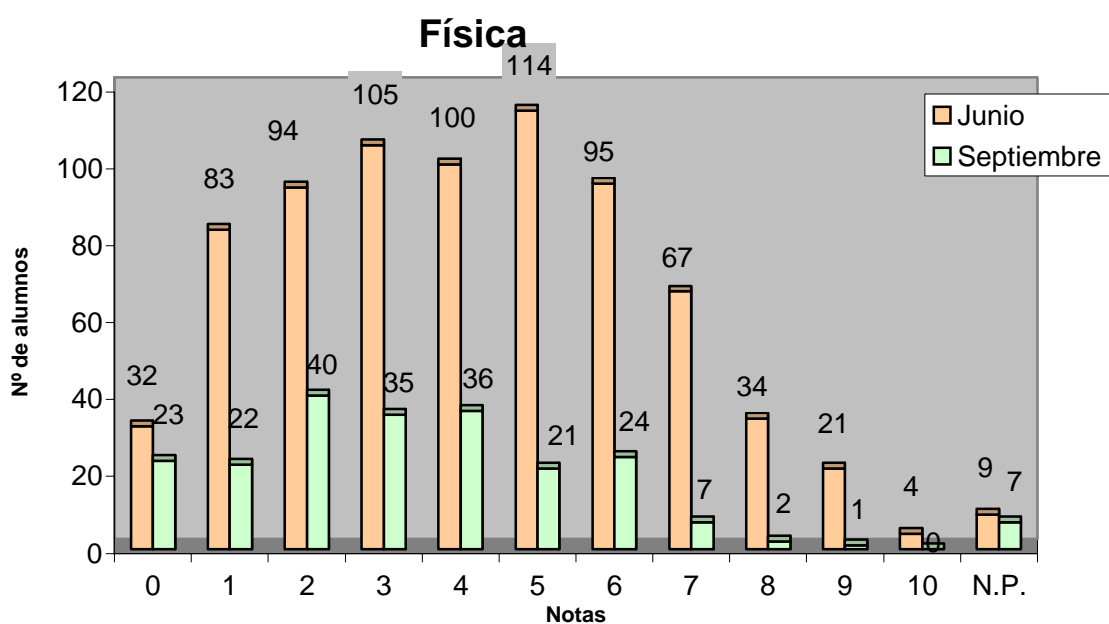

	Junio		Septiembre	
	Total	%	Total	%
Nº de exámenes	758		218	
Nota media	4,532		3,612	
Nº de aprobados	335	44,20%	55	25,23%
Nº de suspendidos	414	54,62%	156	71,56%
Nº de no presentados	9	1,19%	7	3,21%

Fundamentos de Diseño

	Nº de Alumnos		Nota Media P.A.U.	
	Junio	Septiembre	Junio	Septiembre
E.A.A. Y O.A. PANCHO LASSO	5	2	6,875	6,000
ESCUELA DE ARTE GRAN CANARIA	117	22	6,522	7,071
TRIBUNAL LAS PALMAS	4	2	6,250	6,000
Suma	126	26	6,529	6,938

Correctores

Correctores	Nº de Alumnos		Nota Media PAU	
	Junio	Septiembre	Junio	Septiembre
1	30	12	6,500	7,333
2	31	12	6,532	6,542
3	31	0	6,597	0,000
4	30	0	6,483	0,000
0	4	2	0,000	0,000
Suma	126	26		

Fundamentos De Diseño

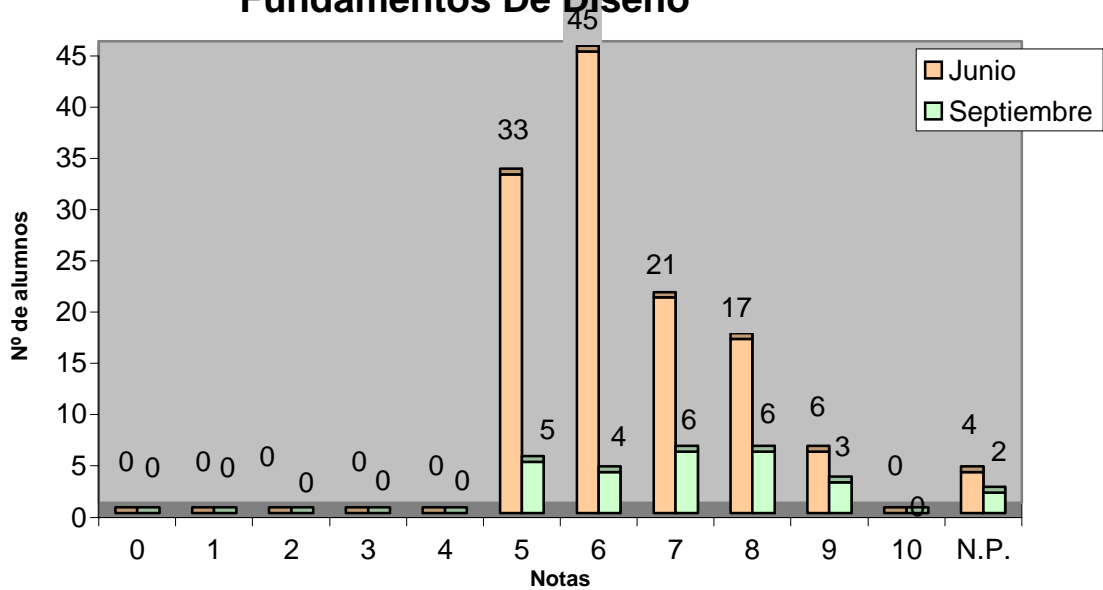

	Junio		Septiembre	
	Total	%	Total	%
Nº de exámenes	126		26	
Nota media	6,529		6,938	
Nº de aprobados	122	96,83%	24	92,31%
Nº de suspendidos	0	0,00%	0	0,00%
Nº de no presentados	4	3,17%	2	8,33%

Geografía

	Nº de Alumnos		Nota Media P.A.U.	
	Junio	Septiembre	Junio	Septiembre
ALUMNOS EXTRANJEROS	1	2	1,500	5,000
CAEPA ECCA	3	4	4,467	4,800
CEAD PROFESOR FÉLIX PÉREZ PARRILLA	13	8	5,469	4,338
CENTRO PRIVADO ANITA CONRAD	2	0	6,900	0,000
CENTRO PRIVADO SANTA TERESA DE JESÚS	24	7	7,883	5,500
COLEGIO ALMA'S MASPALOMAS	4	1	3,550	0,000
COLEGIO ARENAS SUR	3	0	5,633	0,000
COLEGIO ARENAS-ATLÁNTICO	4	0	5,775	0,000
COLEGIO GAROÉ	14	2	6,893	5,200
COLEGIO GUAYDIL	11	4	6,991	3,700
COLEGIO HEIDELBERG	31	4	7,332	4,550
COLEGIO JAIME BALMES	4	0	4,525	0,000
COLEGIO NTRA. SRA. DEL PILAR	13	3	6,077	5,667
COLEGIO SAGRADO CORAZÓN	11	2	5,673	3,900
COLEGIO SALESIANO SAGRADO CORAZÓN	19	1	7,574	7,500
COLEGIO SAN ANTONIO M ^a CLARET	20	5	7,015	6,760
COLEGIO SAN IGNACIO DE LOYOLA	24	3	7,179	6,067
COLEGIO SANTA CATALINA	24	12	5,225	3,858
COLEGIO SANTA ISABEL DE HUNGRÍA	11	5	4,809	4,160
I.B.A.D. (Vecindario)	3	2	7,167	6,450
I.E.S. JOSÉ FRUGONI PÉREZ	7	5	4,071	3,640
I.E.S. AGAETE	3	1	7,333	5,000
I.E.S. AGUSTÍN ESPINOSA	21	7	6,095	5,400
I.E.S. ALONSO QUESADA	24	5	6,179	5,580
I.E.S. AMURGA	9	1	5,233	2,300
I.E.S. ARENAS INTERNACIONAL	9	2	7,144	6,300
I.E.S. ARGUINEGUÍN	4	3	5,067	4,600
I.E.S. ARRECIFE	6	0	7,150	0,000
I.E.S. ARUCAS-DOMINGO RIVERO	31	8	6,174	4,213
I.E.S. BAÑADEROS	8	4	6,675	5,025
I.E.S. BLAS CABRERA FELIPE (LANZAROTE)	17	4	6,325	4,625
I.E.S. CAIRASCO DE FIGUEROA	2	1	8,650	5,200
I.E.S. CARRIZAL	6	3	6,433	5,267
I.E.S. CASAS NUEVAS	15	2	6,020	2,700
I.E.S. CÉSAR MANRIQUE	7	0	7,871	0,000
I.E.S. CORRALEJO	7	5	6,586	3,740
I.E.S. CRUCE DE ARINAGA	13	6	7,169	4,983
I.E.S. CRUZ DE PIEDRA	2	1	5,000	6,500
I.E.S. DORAMAS	3	2	5,367	7,250
I.E.S. EL CALERO	2	8	5,550	3,925
I.E.S. EL DOCTORAL	7	6	7,583	6,420
I.E.S. EL RINCÓN	9	2	5,800	3,250
I.E.S. FARO DE MASPALOMAS	2	3	5,650	5,350
I.E.S. FELO MONZÓN GRAU BASSAS	12	2	4,491	4,100
I.E.S. FERIA DEL ATLÁNTICO	9	5	4,544	4,040
I.E.S. FERNANDO SAGASETA	0	3	0,000	3,767
I.E.S. GRAN TARAJAL	13	5	6,777	6,000
I.E.S. GUANARTEME	13	3	6,631	6,533
I.E.S. GUÍA	28	7	7,300	5,643
I.E.S. .HARÍA	2	0	4,000	0,000

I.E.S. INGENIO	10	2	7,750	6,700
I.E.S. ISABEL DE ESPAÑA	18	10	6,589	5,911
I.E.S. JANDÍA	1	1	3,800	4,500
I.E.S. JINAMAR II	1	1	5,500	5,000
I.E.S. JINÁMAR III	3	0	5,567	0,000
I.E.S. JOAQUÍN ARTILES	4	9	5,800	5,633
I.E.S. JOSÉ ARENCIBIA GIL	15	7	6,840	4,783
I.E.S. JOSÉ ZERPA	9	3	8,167	8,267
I.E.S. LA ISLETA	6	0	5,950	0,000
I.E.S. LA MINILLA	8	6	7,325	3,200
I.E.S. LOMO APOLINARIO	1	0	9,500	0,000
I.E.S. LOMO DE LA HERRADURA	2	1	4,500	0,200
I.E.S. MESA Y LÓPEZ	6	6	5,617	4,200
I.E.S. NUEVA ISLETA TONY GALLARDO	9	1	5,233	7,500
I.E.S. PABLO MONTESINO	6	4	4,933	3,950
I.E.S. PÉREZ GALDÓS	33	12	5,785	5,508
I.E.S. POLITÉCNICO	20	4	7,585	6,025
I.E.S. PRIMERO DE MAYO	5	0	6,080	0,000
I.E.S. PROFESOR ANTONIO CABRERA PÉREZ	4	0	5,325	0,000
I.E.S. PROFESOR JUAN PULIDO CASTRO	15	6	7,253	5,517
I.E.S. PUERTO DEL ROSARIO	8	2	4,663	3,850
I.E.S. ROQUE AMAGRO	10	1	7,360	3,800
I.E.S. SAN BARTOLOMÉ	5	4	5,180	5,300
I.E.S. SAN CRISTÓBAL	6	1	5,833	3,000
I.E.S. SAN DIEGO DE ALCALÁ	8	2	5,900	4,100
I.E.S. SAN NICOLÁS DE TOLENTINO	15	0	5,260	0,000
I.E.S. SANTA BRÍGIDA	21	4	6,414	5,450
I.E.S. SANTA LUCÍA	3	1	8,400	5,300
I.E.S. SANTA MARÍA DE GUÍA	3	3	4,600	5,500
I.E.S. SANTA TERESA DE JESÚS	27	8	5,844	3,357
I.E.S. SANTIAGO SANTANA DÍAZ	12	6	8,008	5,983
I.E.S. SANTO TOMÁS DE AQUINO	18	3	4,471	3,433
I.E.S. SAULO TORÓN	15	13	4,660	4,238
I.E.S. SCHAMANN	2	5	7,300	5,340
I.E.S. SIETE PALMAS	7	1	6,586	1,300
I.E.S. TAFIRA	11	3	6,527	3,000
I.E.S. TÁMARA	10	3	6,440	4,533
I.E.S. TAMARACEITE	12	3	7,283	5,167
I.E.S. TEGUISE	2	3	6,000	3,900
I.E.S. TEROR	30	3	6,917	3,067
I.E.S. TIAS	6	0	7,133	0,000
I.E.S. TOMÁS MORALES	34	2	6,348	4,500
I.E.S. VALSEQUILLO	5	3	8,480	5,933
I.E.S. VECINDARIO	14	2	6,493	3,350
I.E.S. VEGA DE SAN JOSÉ	3	3	4,933	4,233
I.E.S. VEGA DE SAN MATEO	16	3	6,619	5,400
I.E.S. YAIZA	4	2	6,525	4,250
I.E.S. ZONZAMAS	9	2	6,375	5,600
TRIBUNAL FUERTEVENTURA	6	3	5,150	4,350
TRIBUNAL LANZAROTE	4	6	6,300	4,300
TRIBUNAL LAS PALMAS	22	12	4,876	3,075
TRIBUNAL SUR	4	1	6,667	2,000
TRIBUNAL TELDE	4	2	6,350	5,100
Suma	1.062	352	6,346	4,779

Correctores

	Nº de Alumnos		Nota Media PAU	
	Junio	Septiembre	Junio	Septiembre
1	150	66	5,913	4,789
2	140	72	6,221	4,522
3	150	67	6,278	4,382
4	140	65	6,501	4,903
5	150	67	6,477	5,322
6	150	0	6,561	0,000
7	161	0	6,394	0,000
20	5	0	8,580	0,000
0	16	15	0,000	0,000
	1.062	352		

Geografía

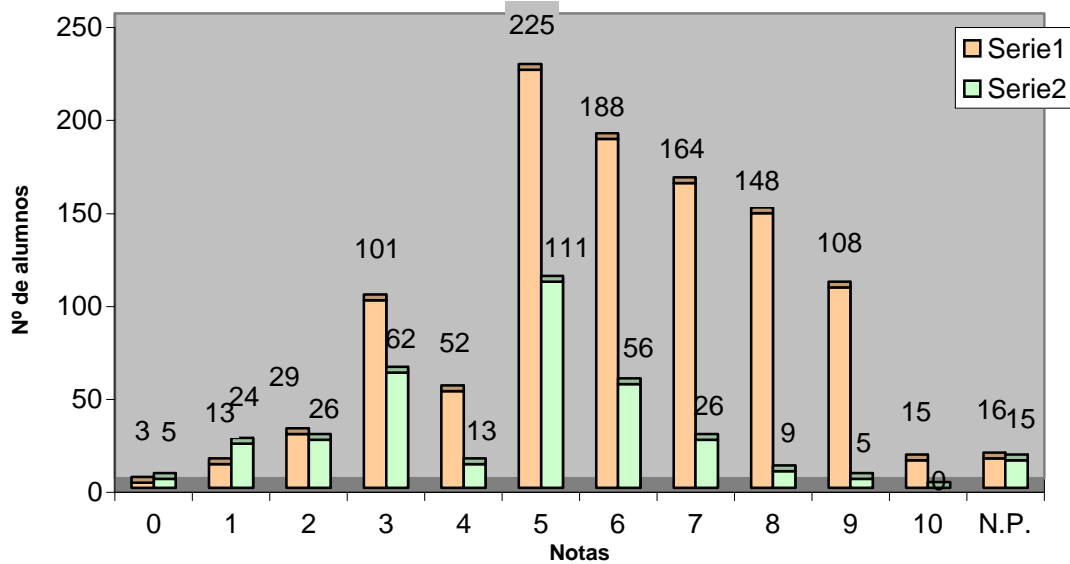

	Junio		Septiembre	
	Total	%	Total	%
Nº de exámenes	1.062		352	
Nota media	6,346		4,779	
Nº de aprobados	848	79,85%	207	58,81%
Nº de suspendidos	198	18,64%	130	36,93%
Nº de no presentados	16	1,51%	15	4,26%

Griego 2

	Nº de Alumnos		Nota Media P.A.U.	
	Junio	Septiembre	Junio	Septiembre
CAEPA ECCA	1	0	4,000	0,000
CEAD PROFESOR FÉLIX PÉREZ PARRILLA	5	2	5,500	3,500
COLEGIO JAIME BALMES	1	0	9,000	0,000
COLEGIO NTRA. SRA. DEL PILAR	5	2	6,500	5,250
COLEGIO SAGRADO CORAZÓN	1	0	8,000	0,000
COLEGIO SALESIANO SAGRADO CORAZÓN	9	1	6,278	3,500
I.E.S. JOSÉ FRUGONI PÉREZ	5	1	4,800	5,000
I.E.S. AGAETE	4	1	4,750	0,000
I.E.S. AGUSTÍN ESPINOSA	3	1	6,500	4,500
I.E.S. ALONSO QUESADA	7	1	8,429	7,500
I.E.S. ARGUINEGUÍN	1	0	8,000	0,000
I.E.S. ARRECIFE	0	1	0,000	3,000
I.E.S. ARUCAS-DOMINGO RIVERO	5	0	6,900	0,000
I.E.S. BLAS CABRERA FELIPE (LANZAROTE)	3	1	7,667	6,000
I.E.S. CAIRASCO DE FIGUEROA	12	2	7,358	6,500
I.E.S. CARRIZAL	1	4	8,000	5,625
I.E.S. CASAS NUEVAS	5	1	5,300	4,500
I.E.S. CÉSAR MANRIQUE	4	1	6,500	6,000
I.E.S. CORRALEJO	2	2	6,250	7,250
I.E.S. CRUZ DE PIEDRA	3	1	8,167	5,000
I.E.S. DORAMAS	0	2	0,000	6,750
I.E.S. EL CALERO	3	2	6,667	6,500
I.E.S. EL RINCÓN	2	0	7,500	0,000
I.E.S. FARO DE MASPALOMAS	1	2	6,500	4,750
I.E.S. GUANARTEME	2	0	9,000	0,000
I.E.S. GUÍA	2	1	7,500	6,500
I.E.S. INGENIO	7	0	6,643	0,000
I.E.S. ISABEL DE ESPAÑA	15	6	8,267	6,400
I.E.S. JANDÍA	3	0	6,833	0,000
I.E.S. JINAMAR II	0	2	0,000	6,750
I.E.S. JOAQUÍN ARTILES	7	7	5,250	4,286

I.E.S. JOSÉ ARENCIBIA GIL	4	1	6,500	6,000
I.E.S. LA ISLETA	1	1	8,500	7,000
I.E.S. LA MINILLA	9	0	7,667	0,000
I.E.S. MESA Y LÓPEZ	5	3	7,100	6,833
I.E.S. NUEVA ISLETA TONY GALLARDO	5	0	8,000	0,000
I.E.S. PÉREZ GALDÓS	5	2	4,700	5,000
I.E.S. PROFESOR ANTONIO CABRERA PÉREZ	5	2	6,100	4,500
I.E.S. PROFESOR JUAN PULIDO CASTRO	8	3	6,563	5,000
I.E.S. SAN BARTOLOMÉ	0	3	0,000	6,833
I.E.S. SAN DIEGO DE ALCALÁ	4	2	6,750	8,000
I.E.S. SAN NICOLÁS DE TOLENTINO	6	0	6,750	0,000
I.E.S. SANTA LUCÍA	4	0	7,375	0,000
I.E.S. SANTA MARÍA DE GUÍA	4	0	8,750	0,000
I.E.S. SANTA TERESA DE JESÚS	4	1	6,875	5,500
I.E.S. SANTIAGO SANTANA DÍAZ	1	4	5,000	3,875
I.E.S. SANTO TOMÁS DE AQUINO	2	0	7,000	0,000
I.E.S. SAULO TORÓN	2	0	6,000	0,000
I.E.S. SCHAMANN	4	3	6,875	4,000
I.E.S. SIETE PALMAS	4	1	8,250	6,000
I.E.S. TAFIRA	2	0	8,750	0,000
I.E.S. TÁMARA	3	1	4,833	4,500
I.E.S. TEGUISE	3	2	5,833	6,500
I.E.S. TEROR	8	1	7,750	5,000
I.E.S. TIAS	3	4	6,167	4,500
I.E.S. TOMÁS MORALES	3	1	6,667	5,000
I.E.S. VECINDARIO	6	0	5,500	0,000
I.E.S. VEGA DE SAN JOSÉ	6	1	7,167	6,000
I.E.S. YAIZA	4	2	7,625	6,750
TRIBUNAL TELDE	3	0	5,250	0,000
Suma	237	82	6,854	5,494

Correctores	Nº de Alumnos		Nota Media PAU	
	Junio	Septiembre	Junio	Septiembre
1	79	40	6,658	5,213
2	78	39	7,442	5,782
3	78	0	6,465	0,000
0	2	3	0,000	0,000
Suma	237	82		

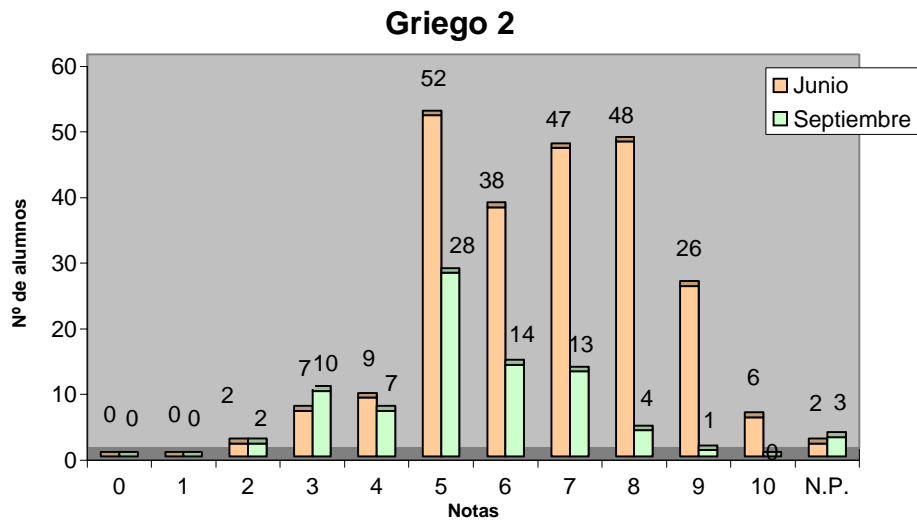

	Junio		Septiembre	
	Total	%	Total	%
Nº de exámenes	237		82	
Nota media	6,854		5,494	
Nº de aprobados	217	91,56%	60	73,17%
Nº de suspendidos	18	7,59%	19	23,17%
Nº de no presentados	2	0,84%	3	3,66%

Historia

	Nº de Alumnos		Nota Media P.A.U.	
	Junio	Septiembre	Junio	Septiembre
ALUMNOS DE OTROS DISTRITOS	1	1	5,000	6,500
ALUMNOS EXTRANJEROS	0	2	0,000	2,500
CAEPA ECCA	6	4	3,917	4,875
CEAD PROFESOR FÉLIX PÉREZ PARRILLA	18	9	5,583	5,500
CENTRO PRIVADO ANITA CONRAD	3	0	6,167	0,000
CENTRO PRIVADO SANTA TERESA DE JESÚS	37	8	7,581	6,438
COLEGIO ALMA'S MASPALOMAS	10	1	5,850	0,000
COLEGIO ARENAS SUR	7	0	6,857	0,000
COLEGIO GAROÉ	14	3	5,929	4,667
COLEGIO GUAYDIL	18	4	5,417	3,250
COLEGIO HEIDELBERG	44	5	6,803	6,100
COLEGIO JAIME BALMES	8	2	5,125	5,150
COLEGIO NTRA. SRA. DEL PILAR	6	2	6,000	3,250
COLEGIO SAGRADO CORAZÓN	14	3	6,000	1,167
COLEGIO SALESIANO SAGRADO CORAZÓN	11	1	6,982	5,000
COLEGIO SAN ANTONIO M ^a CLARET	78	11	7,040	6,118
COLEGIO SAN IGNACIO DE LOYOLA	41	7	5,883	4,786
COLEGIO SANTA CATALINA	32	22	6,391	5,395
COLEGIO SANTA ISABEL DE HUNGRÍA	17	8	4,441	4,625
E.A.A. Y O.A. PANCHO LASSO	5	1	5,520	6,000
ESCUELA DE ARTE GRAN CANARIA	34	5	3,750	3,000
I.B.A.D. (Vecindario)	3	3	5,333	5,667
I.E.S. JOSÉ FRUGONI PÉREZ	20	15	6,225	4,787
I.E.S. AGAETE	4	2	3,875	4,800
I.E.S. AGUSTÍN ESPINOSA	43	8	6,256	2,786
I.E.S. ALONSO QUESADA	33	9	5,809	5,078
I.E.S. AMURGA	11	6	4,864	5,500
I.E.S. ARENAS INTERNACIONAL	21	2	7,333	5,000
I.E.S. ARGUINEGUÍN	22	10	5,119	6,050
I.E.S. ARRECIFE	5	2	6,100	3,500
I.E.S. ARUCAS-DOMINGO RIVERO	10	4	4,140	3,650
I.E.S. BAÑADEROS	1	0	3,000	0,000
I.E.S. BLAS CABRERA FELIPE (LANZAROTE)	15	4	6,264	4,833
I.E.S. CAIRASCO DE FIGUEROA	22	3	5,795	6,500
I.E.S. CARRIZAL	1	1	4,500	9,000
I.E.S. CASAS NUEVAS	15	3	5,420	3,667
I.E.S. CÉSAR MANRIQUE	33	3	7,097	5,167
I.E.S. CORRALEJO	3	3	6,667	2,500
I.E.S. CRUCE DE ARINAGA	13	10	5,308	5,050
I.E.S. CRUZ DE PIEDRA	2	3	3,500	5,500
I.E.S. DORAMAS	0	1	0,000	7,500
I.E.S. EL CALERO	0	1	0,000	2,000
I.E.S. EL DOCTORAL	16	9	5,663	5,857
I.E.S. EL RINCÓN	7	0	6,271	0,000
I.E.S. FARO DE MASPALOMAS	8	4	4,500	6,500
I.E.S. FELO MONZÓN GRAU BASSAS	36	3	5,029	4,500
I.E.S. FERIA DEL ATLÁNTICO	6	3	4,550	6,167
I.E.S. GRAN TARAJAL	3	1	7,500	5,000
I.E.S. GUANARTEME	30	1	6,573	7,000
I.E.S. GUÍA	20	5	6,710	5,340
I.E.S. HARÍA	10	2	5,467	4,750

I.E.S. INGENIO	49	10	7,529	6,300
I.E.S. ISABEL DE ESPAÑA	34	12	7,288	6,409
I.E.S. JANDÍA	2	2	5,250	4,750
I.E.S. JINAMAR II	4	3	5,200	4,333
I.E.S. JINÁMAR III	1	0	2,000	0,000
I.E.S. JOAQUÍN ARTILES	4	11	6,125	6,045
I.E.S. JOSÉ ARENCIBIA GIL	47	13	6,000	4,167
I.E.S. JOSÉ ZERPA	7	0	5,786	0,000
I.E.S. LA ISLETA	8	3	6,313	6,000
I.E.S. LA MINILLA	29	15	5,714	5,567
I.E.S. LOMO APOLINARIO	9	5	4,344	7,000
I.E.S. LOMO DE LA HERRADURA	9	1	5,222	5,500
I.E.S. MESA Y LÓPEZ	12	12	6,608	5,300
I.E.S. NUEVA ISLETA TONY GALLARDO	20	5	5,615	4,800
I.E.S. PABLO MONTESINO	9	4	5,111	5,250
I.E.S. PÉREZ GALDÓS	32	15	5,403	4,433
I.E.S. POLITÉCNICO	54	15	7,172	5,467
I.E.S. PRIMERO DE MAYO	2	1	6,500	7,500
I.E.S. PROFESOR JUAN PULIDO CASTRO	25	6	5,432	4,500
I.E.S. PUERTO DEL ROSARIO	6	1	6,083	3,500
I.E.S. ROQUE AMAGRO	5	0	5,800	0,000
I.E.S. SAN BARTOLOMÉ	5	8	6,900	5,813
I.E.S. SAN CRISTÓBAL	14	1	5,671	7,000
I.E.S. SAN DIEGO DE ALCALÁ	12	3	4,292	2,833
I.E.S. SAN NICOLÁS DE TOLENTINO	20	1	4,155	2,300
I.E.S. SANTA BRÍGIDA	36	7	6,411	5,357
I.E.S. SANTA LUCÍA	2	1	6,250	9,000
I.E.S. SANTA TERESA DE JESÚS	35	10	6,746	5,889
I.E.S. SANTIAGO SANTANA DÍAZ	9	7	6,622	6,129
I.E.S. SANTO TOMÁS DE AQUINO	8	1	3,375	3,000
I.E.S. SAULO TORÓN	14	3	3,829	4,833
I.E.S. SCHAMANN	4	2	5,667	4,500
I.E.S. SIETE PALMAS	3	1	6,833	6,300
I.E.S. TAFIRA	18	3	5,944	6,500
I.E.S. TÁMARA	22	5	5,500	5,500
I.E.S. TAMARACEITE	11	5	7,318	6,100
I.E.S. TEROR	14	2	7,179	5,250
I.E.S. TIAS	18	1	7,606	5,500
I.E.S. TOMÁS MORALES	15	3	6,867	4,767
I.E.S. VALSEQUILLO	2	3	5,750	4,833
I.E.S. VECINDARIO	35	4	5,371	5,250
I.E.S. VEGA DE SAN JOSÉ	7	1	5,871	7,500
I.E.S. VEGA DE SAN MATEO	30	6	7,807	6,900
I.E.S. YAIZA	4	1	6,900	5,000
I.E.S. ZONZAMAS	11	2	6,070	4,750
TRIBUNAL FUERTEVENTURA	3	0	3,000	0,000
TRIBUNAL LANZAROTE	8	7	4,229	3,500
TRIBUNAL LAS PALMAS	59	23	4,722	5,105
TRIBUNAL NORTE	4	2	5,250	2,000
TRIBUNAL SUR	7	3	5,000	3,833
TRIBUNAL TELDE	5	1	4,750	5,000
Suma	1.620	471	6,042	5,198

Correctores	Nº de Alumnos		Nota Media PAU	
	Junio	Septiembre	Junio	Septiembre
1	107	40	5,101	4,625
2	107	41	5,921	5,293
3	108	40	6,273	4,263
4	106	42	6,618	4,033
5	106	41	5,792	6,024
6	106	41	6,439	4,361
7	106	42	5,660	5,917
8	95	42	5,429	6,395
9	105	40	6,633	5,638
10	106	42	5,821	5,333
11	107	42	6,650	5,245
12	106	0	6,415	0,000
13	107	0	6,196	0,000
14	107	0	5,470	0,000
15	106	0	6,121	0,000
20	3	0	6,333	0,000
30	1	0	9,000	0,000
0	31	18	0,000	0,000
Suma	1.620	471		

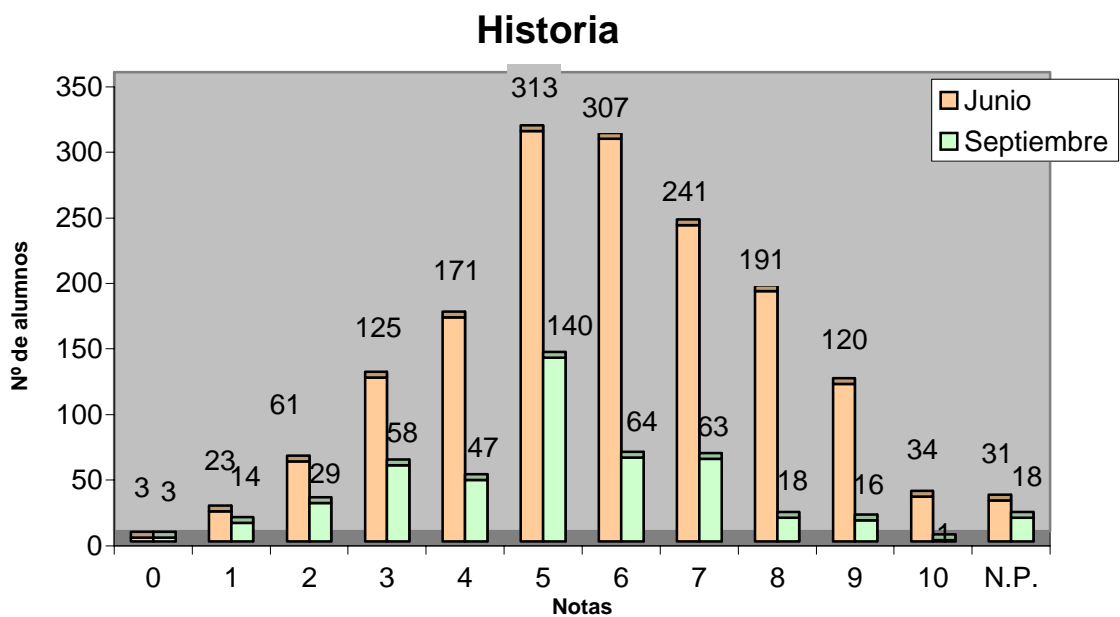

	Junio		Septiembre	
	Total	%	Total	%
Nº de exámenes	1.620		471	
Nota media	6,042		5,198	
Nº de aprobados	1.206	74,44%	302	64,12%
Nº de suspendidos	383	23,64%	151	32,06%
Nº de no presentados	31	1,91%	18	3,82%

Historia de la Filosofía

	Nº de Alumnos		Nota Media P.A.U.	
	Junio	Septiembre	Junio	Septiembre
CAEPA ECCA	0	1	0,000	0,900
I.E.S. ARGUINEGUÍN	0	5	0,000	3,980
I.E.S. CRUCE DE ARINAGA	5	2	6,640	5,550
I.E.S. CRUZ DE PIEDRA	0	1	0,000	6,300
I.E.S. FELO MONZÓN GRAU BASSAS	9	2	4,988	3,600
I.E.S. ROQUE AMAGRO	9	1	7,856	8,900
I.E.S. SAN DIEGO DE ALCALÁ	6	1	5,060	2,800
I.E.S. SANTO TOMÁS DE AQUINO	4	3	5,567	4,000
I.E.S. SIETE PALMAS	1	4	2,200	2,550
I.E.S. TÁMARA	7	3	7,686	5,900
I.E.S. TAMARACEITE	4	3	8,100	8,767
I.E.S. VECINDARIO	0	1	0,000	2,200
I.E.S. VEGA DE SAN MATEO	5	2	3,940	1,600
TRIBUNAL FUERTEVENTURA	3	1	4,167	1,500
TRIBUNAL LAS PALMAS	2	1	3,350	0,100
Suma	55	31	6,021	4,290

Correctores

Correctores	Nº de Alumnos		Nota Media PAU	
	Junio	Septiembre	Junio	Septiembre
1	26	15	5,527	3,993
2	26	15	6,515	4,587
0	3	1	0,000	0,000
Suma	55	31		

Historia De La Filosofía

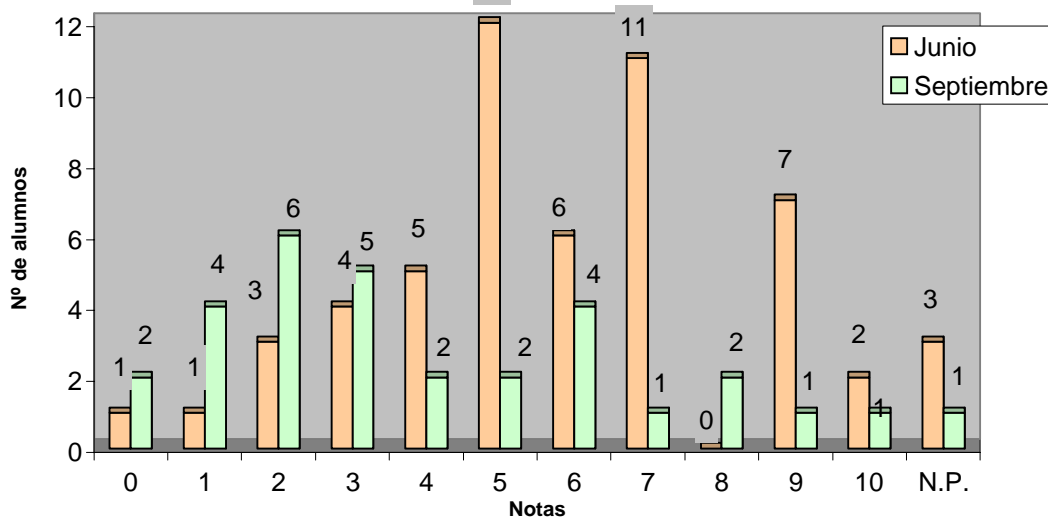

	Junio		Septiembre	
	Total	%	Total	%
Nº de exámenes	55		31	
Nota media	6,021		4,290	
Nº de aprobados	38	69,09%	11	35,48%
Nº de suspendidos	14	25,45%	19	61,29%
Nº de no presentados	3	5,45%	1	0,00%

Historia del Arte

	Nº de Alumnos		Nota Media P.A.U.	
	Junio	Septiembre	Junio	Septiembre
ALUMNOS EXTRANJEROS	1	1	1,500	0,300
CAEPA ECCA	4	3	5,200	5,967
CEAD PROFESOR FÉLIX PÉREZ PARRILLA	10	5	5,580	6,420
CENTRO PRIVADO ANITA CONRAD	2	0	7,050	0,000
COLEGIO ARENAS SUR	3	0	5,800	0,000
COLEGIO GUAYDIL	11	4	7,364	5,450
COLEGIO HEIDELBERG	12	2	7,442	4,400
COLEGIO JAIME BALMES	3	2	6,900	6,750
COLEGIO NTRA. SRA. DEL PILAR	7	3	8,171	7,467
COLEGIO SAGRADO CORAZÓN	12	2	6,283	5,600
COLEGIO SALESIANO SAGRADO CORAZÓN	17	2	7,441	7,100
COLEGIO SAN ANTONIO M ^a CLARET	14	5	7,293	7,020
COLEGIO SAN IGNACIO DE LOYOLA	10	0	6,740	0,000
COLEGIO SANTA CATALINA	10	7	6,430	5,643
COLEGIO SANTA ISABEL DE HUNGRÍA	7	5	6,000	4,960
E.A.A. Y O.A. PANCHO LASSO	25	5	5,783	5,550
ESCUELA DE ARTE GRAN CANARIA	130	26	6,598	5,696
I.B.A.D. (Vecindario)	0	1	0,000	5,000
I.E.S. JOSÉ FRUGONI PÉREZ	9	2	6,389	6,500
I.E.S. AGAETE	7	2	5,300	1,600
I.E.S. AGUSTÍN ESPINOSA	13	2	6,462	6,600
I.E.S. ALONSO QUESADA	13	2	6,762	5,650
I.E.S. AMURGA	2	0	5,950	0,000
I.E.S. ARENAS INTERNACIONAL	1	2	9,500	6,900
I.E.S. ARGUINEGUÍN	4	7	6,550	3,900
I.E.S. ARRECIFE	0	1	0,000	5,700
I.E.S. ARUCAS-DOMINGO RIVERO	15	4	6,753	7,025
I.E.S. BAÑADEROS	7	1	5,871	5,700
I.E.S. BLAS CABRERA FELIPE (LANZAROTE)	8	4	6,657	5,450
I.E.S. CAIRASCO DE FIGUEROA	12	2	6,408	6,700
I.E.S. CARRIZAL	3	5	5,300	5,240
I.E.S. CASAS NUEVAS	9	2	4,800	6,200
I.E.S. CÉSAR MANRIQUE	4	1	6,500	8,500
I.E.S. CORRALEJO	3	3	6,333	2,000
I.E.S. CRUCE DE ARINAGA	2	0	7,600	0,000
I.E.S. CRUZ DE PIEDRA	6	1	7,850	3,300
I.E.S. DORAMAS	0	3	0,000	7,000
I.E.S. EL CALERO	4	2	4,300	6,800
I.E.S. EL DOCTORAL	7	1	8,200	7,200
I.E.S. EL RINCÓN	5	1	6,680	5,900
I.E.S. FARO DE MASPALOMAS	4	3	7,525	6,500
I.E.S. FELO MONZÓN GRAU BASSAS	8	1	6,043	5,900
I.E.S. FERIA DEL ATLÁNTICO	2	1	4,150	7,000
I.E.S. FERNANDO SAGASETA	0	4	0,000	4,625
I.E.S. GRAN TARAJAL	7	2	6,871	4,500
I.E.S. GUANARTEME	3	0	7,967	0,000
I.E.S. GUÍA	13	3	6,946	5,033
I.E.S. HARÍA	4	0	6,150	0,000
I.E.S. INGENIO	8	0	6,013	0,000
I.E.S. ISABEL DE ESPAÑA	18	6	7,200	6,680
I.E.S. JANDÍA	5	1	7,320	6,500

I.E.S. JINAMAR II	0	3	0,000	4,167
I.E.S. JOAQUÍN ARTILES	10	9	5,056	5,244
I.E.S. JOSÉ ARENCIBIA GIL	8	2	7,263	6,300
I.E.S. JOSÉ ZERPA	6	2	7,550	5,200
I.E.S. LA ISLETA	4	2	6,450	6,600
I.E.S. LA MINILLA	11	2	6,218	4,650
I.E.S. LOMO APOLINARIO	1	1	7,400	6,200
I.E.S. LOMO DE LA HERRADURA	3	0	5,400	0,000
I.E.S. MESA Y LÓPEZ	6	6	6,233	6,317
I.E.S. NUEVA ISLETA TONY GALLARDO	12	1	5,908	8,800
I.E.S. PABLO MONTESINO	1	1	2,000	4,300
I.E.S. PÉREZ GALDÓS	19	7	5,595	5,900
I.E.S. POLITÉCNICO	2	1	8,350	5,800
I.E.S. PROFESOR ANTONIO CABRERA PÉREZ	5	2	3,640	3,850
I.E.S. PROFESOR JUAN PULIDO CASTRO	11	4	7,518	6,850
I.E.S. PUERTO DEL ROSARIO	3	0	8,033	0,000
I.E.S. ROQUE AMAGRO	5	1	6,340	3,500
I.E.S. SAN BARTOLOMÉ	0	4	0,000	6,975
I.E.S. SAN CRISTÓBAL	4	0	6,750	0,000
I.E.S. SAN DIEGO DE ALCALÁ	16	4	6,713	4,575
I.E.S. SAN NICOLÁS DE TOLENTINO	19	0	6,174	0,000
I.E.S. SANTA BRÍGIDA	13	1	6,269	4,500
I.E.S. SANTA LUCÍA	6	1	9,083	7,000
I.E.S. SANTA MARÍA DE GUÍA	4	1	4,900	7,200
I.E.S. SANTA TERESA DE JESÚS	6	1	5,117	6,500
I.E.S. SANTIAGO SANTANA DÍAZ	12	9	7,967	7,133
I.E.S. SANTO TOMÁS DE AQUINO	3	0	5,133	0,000
I.E.S. SAULO TORÓN	4	4	4,850	4,900
I.E.S. SCHAMANN	5	3	7,060	6,867
I.E.S. SIETE PALMAS	6	5	6,033	6,220
I.E.S. TAFIRA	7	1	8,143	2,800
I.E.S. TÁMARA	11	5	7,018	5,660
I.E.S. TAMARACEITE	10	4	6,800	5,950
I.E.S. TEGUISE	3	4	3,967	4,400
I.E.S. TEROR	24	3	6,863	3,200
I.E.S. TIAS	5	5	6,320	6,475
I.E.S. TOMÁS MORALES	13	1	7,062	9,400
I.E.S. VALSEQUILLO	4	2	5,550	6,200
I.E.S. VECINDARIO	7	2	5,743	6,250
I.E.S. VEGA DE SAN JOSÉ	7	1	6,314	6,000
I.E.S. VEGA DE SAN MATEO	14	4	7,029	6,533
I.E.S. YAIZA	4	2	7,575	6,850
I.E.S. ZONZAMAS	3	0	6,100	0,000
TRIBUNAL LANZAROTE	0	2	0,000	6,100
TRIBUNAL LAS PALMAS	16	5	3,992	3,275
TRIBUNAL SUR	2	1	1,700	2,000
TRIBUNAL TELDE	5	1	5,300	9,000
Suma	824	262	6,501	5,714

Correctores

	Nº de Alumnos		Nota Media PAU	
	Junio	Septiembre	Junio	Septiembre
1	102	50	7,062	6,048
2	100	50	7,135	6,788
3	100	50	6,141	5,788
4	101	50	6,777	4,868
5	102	50	7,148	5,044
6	100	0	6,902	0,000
7	101	0	5,214	0,000
8	101	0	5,610	0,000
20	3	3	6,200	6,300
21	1	0	8,700	0,000
0	13	9	0,000	0,000
Suma	824	262		

Historia Del Arte

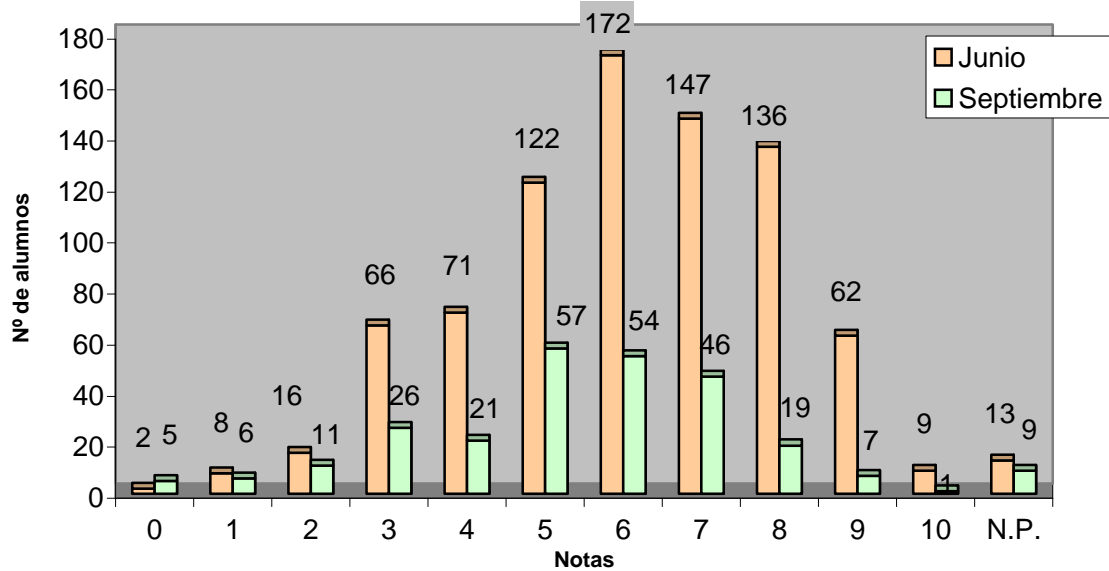

	Junio		Septiembre	
	Total	%	Total	%
Nº de exámenes	824		262	
Nota media	6,501		5,714	
Nº de aprobados	648	78,64%	184	70,23%
Nº de suspendidos	163	19,78%	69	26,34%
Nº de no presentados	13	1,58%	9	3,44%

Imagen

	Nº de Alumnos		Nota Media P.A.U.	
	Junio	Septiembre	Junio	Septiembre
E.A.A. Y O.A. PANCHO LASSO	1	0	6,500	0,000
I.E.S. SAN DIEGO DE ALCALÁ	2	0	7,750	0,000
Suma	3	0	7,333	0,000

Correctores

Correctores	Nº de Alumnos		Nota Media PAU	
	Junio	Septiembre	Junio	Septiembre
1	1	0	8,000	0,000
3	1	0	7,500	0,000
4	1	0	6,500	0,000
Suma	3	0		

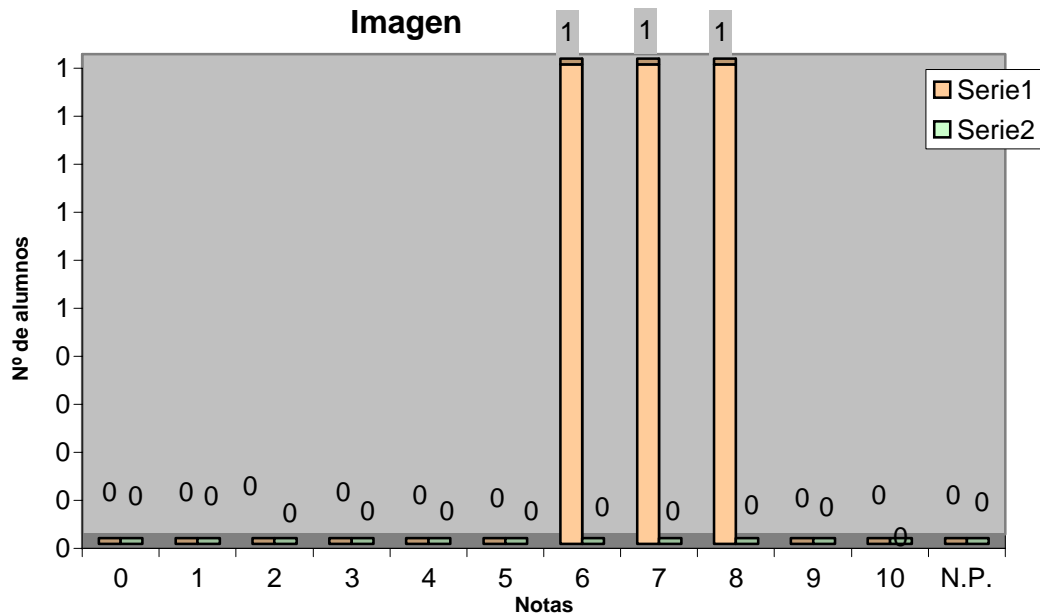

	Junio		Septiembre	
	Total	%	Total	%
Nº de exámenes	3		0	
Nota media	7,333		0,000	
Nº de aprobados	3	100,00%	0	0,00%
Nº de suspendidos	0	0,00%	0	0,00%
Nº de no presentados	0	0,00%	0	0,00%

Latín 2

	Nº de Alumnos		Nota Media P.A.U.	
	Junio	Septiembre	Junio	Septiembre
CAEPA ECCA	3	3	3,700	5,967
CEAD PROFESOR FÉLIX PÉREZ PARRILLA	9	4	5,389	3,925
CENTRO PRIVADO ANITA CONRAD	2	0	6,950	0,000
COLEGIO ARENAS-ATLÁNTICO	4	0	6,475	0,000
COLEGIO HEIDELBERG	9	2	7,622	4,750
COLEGIO JAIME BALMES	4	2	8,625	6,250
COLEGIO NTRA. SRA. DEL PILAR	7	3	5,614	4,533
COLEGIO SAGRADO CORAZÓN	2	1	6,300	6,000
COLEGIO SALESIANO SAGRADO CORAZÓN	10	1	7,810	7,300
COLEGIO SAN ANTONIO M ^a CLARET	4	3	7,100	4,467
COLEGIO SAN IGNACIO DE LOYOLA	10	0	5,550	0,000
COLEGIO SANTA CATALINA	9	5	4,844	3,380
COLEGIO SANTA ISABEL DE HUNGRÍA	7	6	6,271	4,983
I.B.A.D. (Vecindario)	0	1	0,000	3,500
I.E.S. JOSÉ FRUGONI PÉREZ	9	2	4,611	2,350
I.E.S. AGAETE	4	1	4,025	0,000
I.E.S. AGUSTÍN ESPINOSA	10	2	7,130	3,900
I.E.S. ALONSO QUESADA	11	2	8,482	7,550
I.E.S. AMURGA	2	0	8,050	0,000
I.E.S. ARENAS INTERNACIONAL	9	2	7,700	5,950
I.E.S. ARGUINEGUÍN	4	7	7,900	6,643
I.E.S. ARRECIFE	2	1	5,100	2,900
I.E.S. ARUCAS-DOMINGO RIVERO	17	4	7,265	4,025
I.E.S. BAÑADEROS	5	1	6,780	4,800
I.E.S. BLAS CABRERA FELIPE (LANZAROTE)	10	6	6,333	4,150
I.E.S. CAIRASCO DE FIGUEROA	12	2	7,550	7,000
I.E.S. CARRIZAL	3	5	6,700	5,760
I.E.S. CASAS NUEVAS	9	2	4,811	4,900
I.E.S. CÉSAR MANRIQUE	4	1	6,300	4,300
I.E.S. CORRALEJO	2	3	6,350	6,000
I.E.S. CRUCE DE ARINAGA	2	0	6,450	0,000
I.E.S. CRUZ DE PIEDRA	4	1	8,425	5,800
I.E.S. DORAMAS	0	3	0,000	7,300
I.E.S. EL CALERO	4	2	8,225	7,850
I.E.S. EL DOCTORAL	7	1	4,629	8,400
I.E.S. EL RINCÓN	3	1	7,867	4,500
I.E.S. FARO DE MASPALOMAS	4	3	4,475	4,033
I.E.S. FELO MONZÓN GRAU BASSAS	8	1	4,929	1,800
I.E.S. FERIA DEL ATLÁNTICO	0	1	0,000	4,500
I.E.S. FERNANDO SAGASETA	0	4	0,000	3,875
I.E.S. GRAN TARAJAL	7	2	7,571	7,150
I.E.S. GUANARTEME	4	1	6,600	6,100
I.E.S. GUÍA	4	1	7,925	5,000
I.E.S. .HARÍA	4	0	7,500	0,000
I.E.S. INGENIO	10	0	7,140	0,000
I.E.S. ISABEL DE ESPAÑA	16	6	7,900	6,800
I.E.S. JANDÍA	5	1	7,480	3,100
I.E.S. JINAMAR II	0	3	0,000	4,033
I.E.S. JOAQUÍN ARTILES	10	9	4,778	4,844
I.E.S. JOSÉ ARENCIBIA GIL	6	2	7,567	4,100
I.E.S. JOSÉ ZERPA	7	2	7,700	6,450

I.E.S. LA ISLETA	4	2	4,925	3,150
I.E.S. LA MINILLA	10	2	6,090	4,800
I.E.S. LOMO APOLINARIO	1	1	3,700	7,500
I.E.S. LOMO DE LA HERRADURA	3	0	6,233	0,000
I.E.S. MESA Y LÓPEZ	5	6	6,100	5,183
I.E.S. NUEVA ISLETA TONY GALLARDO	12	0	4,808	0,000
I.E.S. PÉREZ GALDÓS	16	6	4,894	4,467
I.E.S. PROFESOR ANTONIO CABRERA PÉREZ	5	2	7,020	3,350
I.E.S. PROFESOR JUAN PULIDO CASTRO	11	4	7,118	6,600
I.E.S. PUERTO DEL ROSARIO	5	0	8,140	0,000
I.E.S. ROQUE AMAGRO	5	1	6,160	5,900
I.E.S. SAN BARTOLOMÉ	0	4	0,000	5,750
I.E.S. SAN DIEGO DE ALCALÁ	10	4	7,278	6,350
I.E.S. SAN NICOLÁS DE TOLENTINO	14	0	6,286	0,000
I.E.S. SANTA BRÍGIDA	8	0	4,625	0,000
I.E.S. SANTA LUCÍA	6	1	7,933	6,400
I.E.S. SANTA MARÍA DE GUÍA	4	0	8,050	0,000
I.E.S. SANTA TERESA DE JESÚS	6	1	6,267	5,300
I.E.S. SANTIAGO SANTANA DÍAZ	11	8	5,273	3,738
I.E.S. SANTO TOMÁS DE AQUINO	3	0	7,800	0,000
I.E.S. SAULO TORÓN	3	4	6,467	3,300
I.E.S. SCHAMANN	5	3	5,980	6,867
I.E.S. SIETE PALMAS	8	5	8,700	6,940
I.E.S. TAFIRA	7	1	7,486	5,300
I.E.S. TÁMARA	10	4	5,450	4,625
I.E.S. TAMARACEITE	4	3	8,350	7,267
I.E.S. TEGUISE	3	4	6,900	6,000
I.E.S. TEROR	14	1	6,071	1,800
I.E.S. TIAS	5	5	4,760	4,700
I.E.S. TOMÁS MORALES	13	1	6,331	6,400
I.E.S. VALSEQUILLO	4	2	6,775	6,800
I.E.S. VECINDARIO	8	2	5,638	3,250
I.E.S. VEGA DE SAN JOSÉ	7	1	6,500	5,500
I.E.S. VEGA DE SAN MATEO	11	3	7,573	6,000
I.E.S. YAIZA	4	2	8,300	5,000
TRIBUNAL LANZAROTE	0	2	0,000	4,200
TRIBUNAL LAS PALMAS	11	3	4,311	4,600
TRIBUNAL SUR	2	0	4,750	0,000
TRIBUNAL TELDE	5	1	4,300	4,800
Suma	561	205	6,463	5,150

Correctores	Nº de Alumnos		Nota Media PAU	
	Junio	Septiembre	Junio	Septiembre
1	92	40	6,418	4,375
2	92	39	5,133	4,923
3	91	40	6,810	5,620
4	91	39	6,857	5,590
5	91	39	6,434	5,254
6	91	0	7,084	0,000
20	6	1	7,333	5,000
0	7	7	0,000	0,000
Suma	561	205		

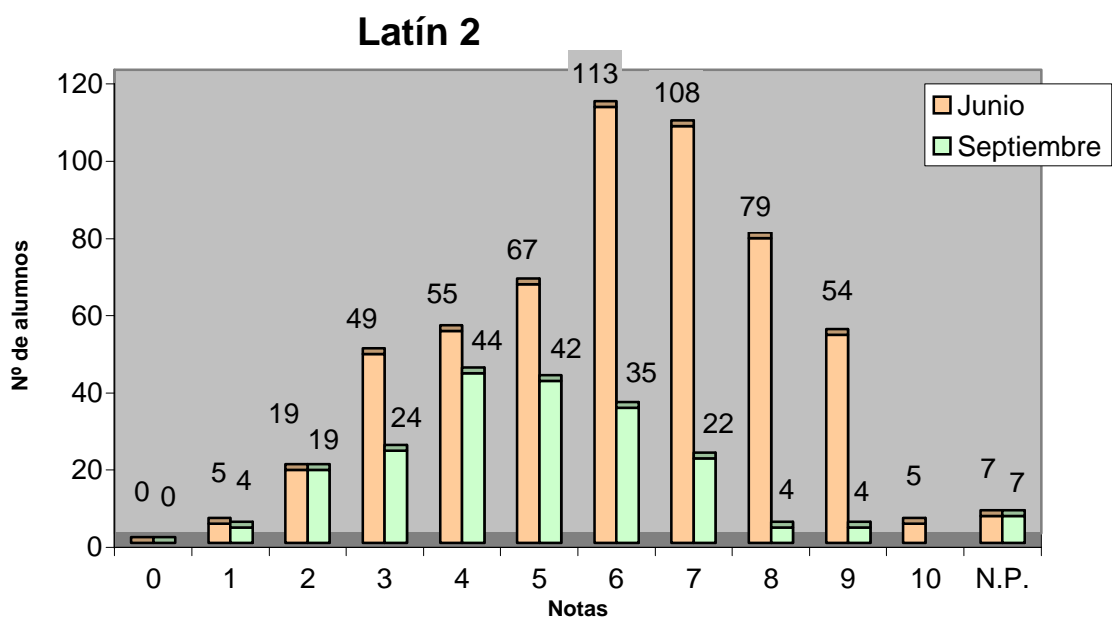

	Junio		Septiembre	
	Total	%	Total	%
Nº de exámenes	561		205	
Nota media	6,463		5,150	
Nº de aprobados	426	75,94%	107	52,20%
Nº de suspendidos	128	22,82%	91	44,39%
Nº de no presentados	7	1,25%	7	3,41%

Lengua Castellana y Literatura

Nº de Alumnos Nota Media P.A.U.

	Junio	Septiembre	Junio	Septiembre
ALUMNOS DE OTROS DISTRITOS	2	1	5,250	2,500
ALUMNOS EXTRANJEROS	3	3	3,600	5,000
ARUCAS-DOMINGO RIVERO	1	0	3,800	0,000
CAEPA ECCA	8	5	4,986	4,220
CEAD PROFESOR FÉLIX PÉREZ PARRILLA	32	13	6,209	6,369
CENTRO PRIVADO ANITA CONRAD	3	0	6,200	0,000
CENTRO PRIVADO SANTA TERESA DE JESÚS	57	10	7,284	6,430
COLEGIO ALMA'S MASPALOMAS	17	1	7,071	0,000
COLEGIO ARENAS SUR	11	3	7,145	5,500
COLEGIO ARENAS-ATLÁNTICO	14	0	6,600	0,000
COLEGIO GAROÉ	24	5	6,283	5,200
COLEGIO GUAYDIL	25	4	6,844	4,975
COLEGIO HEIDELBERG	66	9	7,082	6,933
COLEGIO JAIME BALMES	12	8	6,975	6,263
COLEGIO NTRA. SRA. DEL PILAR	38	11	6,447	6,073
COLEGIO SAGRADO CORAZÓN	24	3	6,496	6,167
COLEGIO SALESIANO SAGRADO CORAZÓN	67	6	7,419	6,417
COLEGIO SAN ANTONIO M ^a CLARET	93	14	7,180	6,157
COLEGIO SAN IGNACIO DE LOYOLA	58	9	7,248	5,722
COLEGIO SANTA CATALINA	44	23	6,293	5,317
COLEGIO SANTA ISABEL DE HUNGRÍA	18	8	6,550	5,563
E.A.A. Y O.A. PANCHO LASSO	25	5	5,158	3,125
ESCUELA DE ARTE GRAN CANARIA	130	26	5,733	5,092
I.B.A.D. (Vecindario)	5	5	6,160	6,020
I.E.S. JOSÉ FRUGONI PÉREZ	33	16	6,139	5,944
I.E.S. AGAETE	13	3	6,577	5,650
I.E.S. AGUSTÍN ESPINOSA	57	16	6,319	4,413
I.E.S. ALONSO QUESADA	63	18	6,513	5,472
I.E.S. AMURGA	20	7	6,235	5,857
I.E.S. ARENAS INTERNACIONAL	22	2	7,486	3,650
I.E.S. ARGUINEGUÍN	23	15	6,364	6,227
I.E.S. ARRECIFE	12	2	7,192	5,500
I.E.S. ARUCAS-DOMINGO RIVERO	60	13	6,138	4,300
I.E.S. BAÑADEROS	17	6	7,288	5,317
I.E.S. BLAS CABRERA FELIPE (LANZAROTE)	48	17	6,726	4,369
I.E.S. CAIRASCO DE FIGUEROA	27	5	6,354	5,520
I.E.S. CARRIZAL	23	11	7,613	6,809
I.E.S. CASAS NUEVAS	32	8	6,313	4,875
I.E.S. CÉSAR MANRIQUE	46	4	6,861	5,900
I.E.S. CORRALEJO	21	10	6,195	5,360
I.E.S. CRUCE DE ARINAGA	21	10	6,752	7,090
I.E.S. CRUZ DE PIEDRA	14	8	6,814	5,686
I.E.S. DORAMAS	14	7	8,107	5,843
I.E.S. EL CALERO	23	12	7,030	6,292
I.E.S. EL DOCTORAL	24	13	6,661	6,273
I.E.S. EL RINCÓN	24	8	6,746	6,250
I.E.S. FARO DE MASPALOMAS	13	7	6,708	7,133
I.E.S. FELO MONZÓN GRAU BASSAS	40	7	6,111	5,500
I.E.S. FERIA DEL ATLÁNTICO	18	5	7,306	5,460
I.E.S. FERNANDO SAGASETA	4	8	6,775	5,825
I.E.S. GRAN TARAJAL	31	10	5,871	6,160
I.E.S. GUANARTEME	54	5	7,028	6,120

I.E.S. GUÍA	52	9	6,544	5,322
I.E.S. HARÍA	13	2	6,425	5,150
I.E.S. INGENIO	50	11	7,918	6,927
I.E.S. ISABEL DE ESPAÑA	77	24	6,814	6,268
I.E.S. JANDÍA	11	6	5,982	6,350
I.E.S. JINAMAR II	11	5	5,964	5,600
I.E.S. JINAMAR III	6	0	6,217	0,000
I.E.S. JOAQUÍN ARTILES	39	34	7,158	7,000
I.E.S. JOSÉ ARENCIBIA GIL	55	16	5,789	6,367
I.E.S. JOSÉ ZERPA	26	6	7,888	5,850
I.E.S. LA ISLETA	18	4	6,683	5,225
I.E.S. LA MINILLA	41	20	6,671	6,285
I.E.S. LOMO APOLINARIO	9	5	5,911	5,320
I.E.S. LOMO DE LA HERRADURA	16	3	5,438	4,500
I.E.S. MESA Y LÓPEZ	24	17	6,621	6,347
I.E.S. NUEVA ISLETA TONY GALLARDO	45	5	6,180	5,260
I.E.S. PABLO MONTESINO	11	4	6,727	5,025
I.E.S. PÉREZ GALDÓS	63	25	5,830	5,340
I.E.S. POLITÉCNICO	71	24	6,833	5,438
I.E.S. PRIMERO DE MAYO	12	6	7,558	6,667
I.E.S. PROFESOR ANTONIO CABRERA PÉREZ	19	2	5,426	4,250
I.E.S. PROFESOR JUAN PULIDO CASTRO	53	13	6,474	6,315
I.E.S. PUERTO DEL ROSARIO	26	6	6,973	6,983
I.E.S. ROQUE AMAGRO	29	4	6,338	5,775
I.E.S. SAN BARTOLOMÉ	16	11	7,119	5,355
I.E.S. SAN CRISTÓBAL	19	1	6,879	6,000
I.E.S. SAN DIEGO DE ALCALÁ	42	8	5,593	5,025
I.E.S. SAN NICOLÁS DE TOLENTINO	32	2	5,250	4,500
I.E.S. SANTA BRÍGIDA	41	9	6,639	6,189
I.E.S. SANTA LUCÍA	13	5	7,008	5,260
I.E.S. SANTA MARÍA DE GUÍA	15	6	6,373	5,100
I.E.S. SANTA TERESA DE JESÚS	52	20	6,994	6,172
I.E.S. SANTIAGO SANTANA DÍAZ	32	15	7,234	5,973
I.E.S. SANTO TOMÁS DE AQUINO	40	5	5,405	4,920
I.E.S. SAULO TORÓN	66	24	6,658	5,822
I.E.S. SCHAMANN	11	10	7,350	6,550
I.E.S. SIETE PALMAS	23	10	6,561	6,300
I.E.S. TAFIRA	33	7	6,936	5,629
I.E.S. TÁMARA	29	11	6,610	6,755
I.E.S. TAMARACEITE	20	10	6,570	5,830
I.E.S. TEGUISE	11	9	6,227	6,178
I.E.S. TEROR	61	8	6,761	5,525
I.E.S. TIAS	24	6	6,021	4,100
I.E.S. TOMÁS MORALES	70	6	7,241	5,817
I.E.S. VALSEQUILLO	24	11	5,671	6,000
I.E.S. VECINDARIO	47	5	6,770	5,620
I.E.S. VEGA DE SAN JOSÉ	16	6	5,631	5,750
I.E.S. VEGA DE SAN MATEO	30	6	7,090	6,680
I.E.S. YAIZA	20	10	7,000	4,880
I.E.S. ZONZAMAS	14	5	6,869	4,560
TRIBUNAL FUERTEVENTURA	9	3	4,150	5,950
TRIBUNAL LANZAROTE	12	12	5,236	4,000
TRIBUNAL LAS PALMAS	82	36	5,465	5,387
TRIBUNAL NORTE	9	3	6,280	8,500
TRIBUNAL SUR	9	4	5,367	5,700
TRIBUNAL TELDE	12	6	6,020	5,200
Suma	3.285	966	6,564	5,777

Correctores	Nº de Alumnos		Nota Media PAU	
	Junio	Septiembre	Junio	Septiembre
1	194	86	7,085	5,762
2	189	85	6,885	6,324
3	0	86	0,000	6,738
4	188	86	6,569	6,272
5	189	83	5,875	5,799
6	198	85	5,968	4,509
7	0	84	0,000	5,126
8	190	86	6,569	5,907
9	188	85	5,699	5,314
10	189	82	7,114	6,146
11	191	85	6,034	5,639
12	189	0	7,061	0,000
13	190	0	5,822	0,000
14	188	0	7,042	0,000
15	190	0	6,862	0,000
16	190	0	6,734	0,000
17	190	0	7,135	0,000
18	189	0	6,330	0,000
19	190	0	6,777	0,000
30	3	0	8,833	0,000
0	50	33	0,000	0,000
Suma	3.285	966		

Lengua Castellana Y Literatura

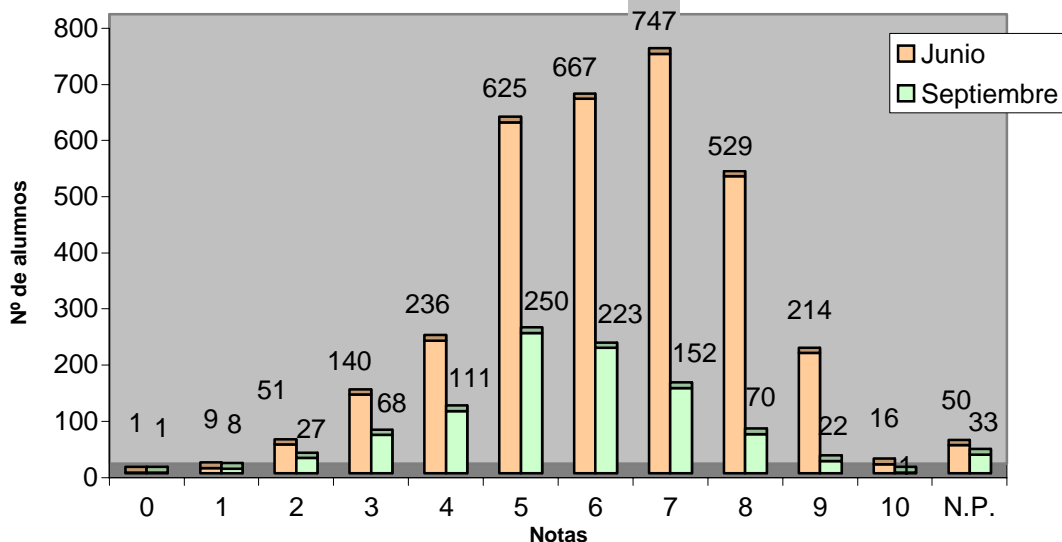

	Junio		Septiembre	
	Total	%	Total	%
Nº de exámenes	3.285		966	
Nota media	6,564		5,777	
Nº de aprobados	2.798	85,18%	718	74,33%
Nº de suspendidos	437	13,30%	215	22,26%
Nº de no presentados	50	1,52%	33	3,42%

Lengua Extranjera Alemán

Nº de Alumnos Nota Media P.A.U.

	Nº de Alumnos		Nota Media P.A.U.	
	Junio	Septiembre	Junio	Septiembre
CEAD PROFESOR FÉLIX PÉREZ PARRILLA	2	1	7,750	6,500
COLEGIO HEIDELBERG	47	5	8,391	7,200
I.E.S. LA ISLETA	1	0	5,500	0,000
I.E.S. TOMÁS MORALES	1	0	10,000	0,000
Suma	51	6	8,341	7,083

Correctores

Nº de Alumnos

Nota Media PAU

Correctores	Nº de Alumnos		Nota Media PAU	
	Junio	Septiembre	Junio	Septiembre
1	51	6	8,341	7,083
Suma	51	6		

Lengua Extranjera: Alemán

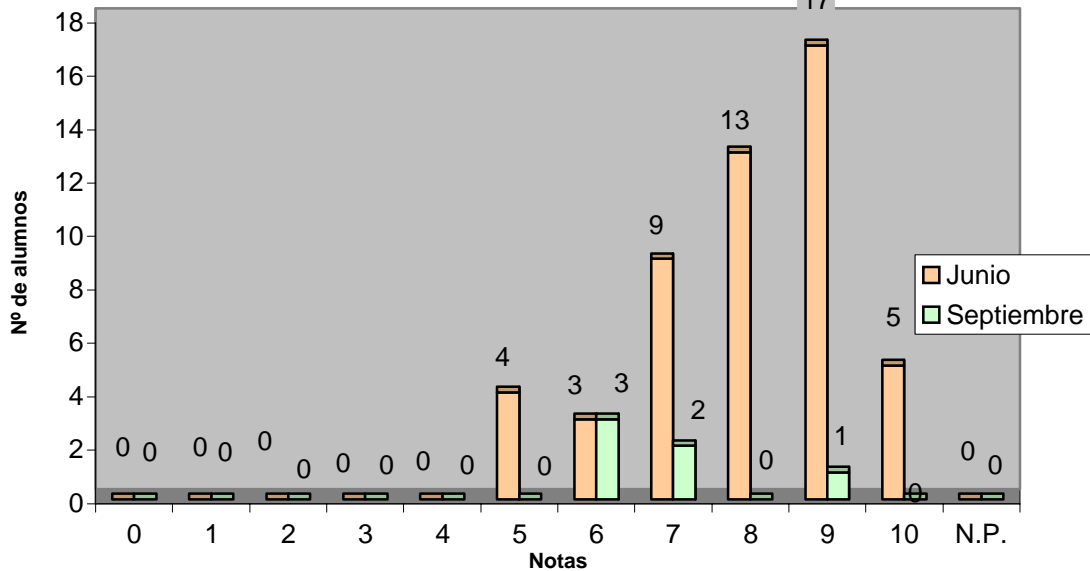

	Junio		Septiembre	
	Total	%	Total	%
Nº de exámenes	51		6	
Nota media	8,341		7,083	
Nº de aprobados	51	100,00%	6	100,00%
Nº de suspendidos	0	0,00%	0	0,00%
Nº de no presentados	0	0,00%	0	0,00%

Lengua Extranjera Francés

Nº de Alumnos Nota Media P.A.U.

	Nº de Alumnos		Nota Media P.A.U.	
	Junio	Septiembre	Junio	Septiembre
ALUMNOS EXTRANJEROS	0	1	0,000	10,000
CEAD PROFESOR FÉLIX PÉREZ PARRILLA	2	0	5,000	0,000
ESCUELA DE ARTE GRAN CANARIA	19	2	5,411	3,100
I.E.S. AGUSTÍN ESPINOSA	1	0	7,000	0,000
I.E.S. ALONSO QUESADA	5	0	8,240	0,000
I.E.S. BLAS CABRERA FELIPE (LANZAROTE)	0	1	0,000	2,000
I.E.S. CRUZ DE PIEDRA	2	0	8,500	0,000
I.E.S. EL RINCÓN	2	1	7,950	4,500
I.E.S. JOSÉ ARENCIBIA GIL	3	0	8,133	0,000
I.E.S. LA MINILLA	1	1	8,500	7,700
I.E.S. NUEVA ISLETA TONY GALLARDO	3	1	7,167	9,700
I.E.S. PÉREZ GALDÓS	2	2	8,350	3,200
I.E.S. SAN DIEGO DE ALCALÁ	2	2	4,850	3,100
I.E.S. SAN NICOLÁS DE TOLENTINO	5	0	5,580	0,000
I.E.S. SANTA BRÍGIDA	3	0	7,967	0,000
I.E.S. SANTO TOMÁS DE AQUINO	4	1	5,800	2,000
I.E.S. SAULO TORÓN	0	1	0,000	5,200
I.E.S. TOMÁS MORALES	12	0	9,850	0,000
I.E.S. VEGA DE SAN JOSÉ	0	1	0,000	4,000
I.E.S. VEGA DE SAN MATEO	3	1	7,900	4,200
I.E.S. ZONZAMAS	1	0	0,000	0,000
TRIBUNAL LAS PALMAS	1	1	1,500	4,700
TRIBUNAL SUR	1	1	10,000	10,000
Suma	72	17	7,086	4,871

Correctores	Nº de Alumnos		Nota Media PAU	
	Junio	Septiembre	Junio	Septiembre
1	71	17	7,086	4,871
0	1	0	0,000	0,000
Suma	72	17		

Lengua Extranjera: Francés

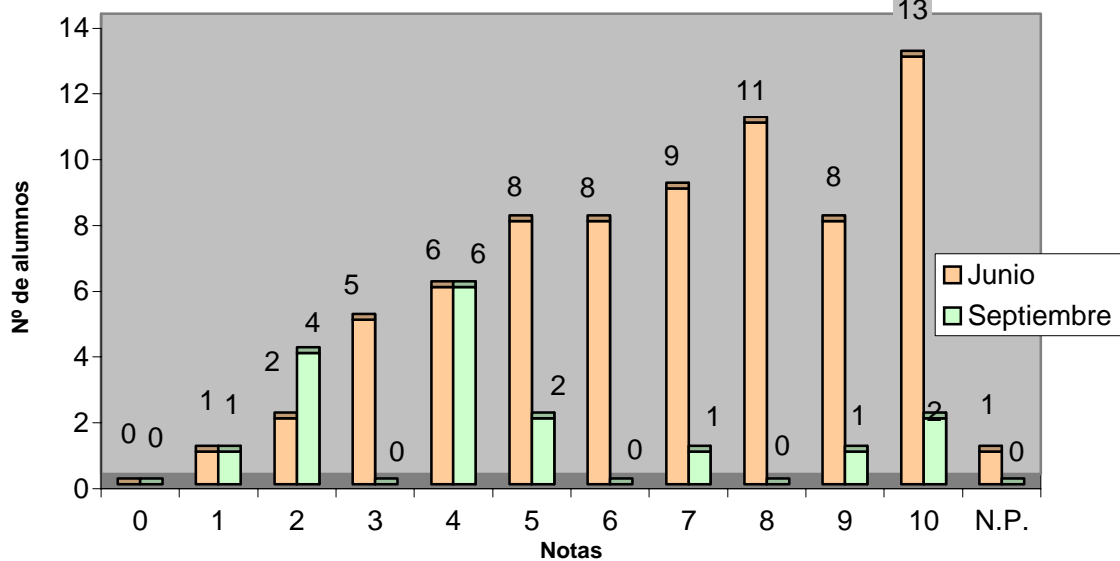

	Junio		Septiembre	
	Total	%	Total	%
Nº de exámenes	72		17	
Nota media	7,086		4,871	
Nº de aprobados	57	79,17%	6	35,29%
Nº de suspendidos	14	19,44%	11	64,71%
Nº de no presentados	1	1,39%	0	0,00%

Lengua Extranjera Inglés

Nº de Alumnos Nota Media P.A.U.

	Nº de Alumnos		Nota Media P.A.U.	
	Junio	Septiembre	Junio	Septiembre
ALUMNOS DE OTROS DISTRITOS	2	1	4,750	5,000
ALUMNOS EXTRANJEROS	3	2	3,833	1,500
ARUCAS-DOMINGO RIVERO	1	0	3,500	0,000
CAEPA ECCA	8	5	2,857	3,000
CEAD PROFESOR FÉLIX PÉREZ PARRILLA	28	12	4,929	6,008
CENTRO PRIVADO ANITA CONRAD	3	0	8,500	0,000
CENTRO PRIVADO SANTA TERESA DE JESÚS	57	10	6,816	6,100
COLEGIO ALMA'S MASPALOMAS	17	1	6,824	0,000
COLEGIO ARENAS SUR	11	3	8,136	6,167
COLEGIO ARENAS-ATLÁNTICO	14	0	8,071	0,000
COLEGIO GAROÉ	24	5	6,646	5,900
COLEGIO GUAYDIL	25	4	7,920	6,625
COLEGIO HEIDELBERG	19	4	8,158	7,125
COLEGIO JAIME BALMES	12	8	5,667	6,088
COLEGIO NTRA. SRA. DEL PILAR	38	11	4,950	4,064
COLEGIO SAGRADO CORAZÓN	24	3	6,333	4,667
COLEGIO SALESIANO SAGRADO CORAZÓN	67	6	6,507	5,083
COLEGIO SAN ANTONIO M ^a CLARET	93	14	6,839	6,250
COLEGIO SAN IGNACIO DE LOYOLA	58	9	6,241	4,944
COLEGIO SANTA CATALINA	44	23	5,818	4,348
COLEGIO SANTA ISABEL DE HUNGRÍA	18	8	3,828	3,438
E.A.A. Y O.A. PANCHO LASSO	25	5	3,958	1,625
ESCUELA DE ARTE GRAN CANARIA	111	24	3,779	3,761
I.B.A.D. (Vecindario)	5	5	4,000	5,600
I.E.S. JOSÉ FRUGONI PÉREZ	33	16	5,515	3,113
I.E.S. AGAETE	13	3	4,846	4,250
I.E.S. AGUSTÍN ESPINOSA	56	16	5,982	3,800
I.E.S. ALONSO QUESADA	58	18	4,719	3,756
I.E.S. AMURGA	20	7	4,405	3,300
I.E.S. ARENAS INTERNACIONAL	22	2	7,523	6,000
I.E.S. ARGUINEGUÍN	23	15	5,795	4,333
I.E.S. ARRECIFE	12	2	5,250	3,250
I.E.S. ARUCAS-DOMINGO RIVERO	60	13	5,667	4,000
I.E.S. BAÑADEROS	17	6	5,471	5,167
I.E.S. BLAS CABRERA FELIPE (LANZAROTE)	48	16	5,359	4,080
I.E.S. CAIRASCO DE FIGUEROA	27	5	6,212	3,100
I.E.S. CARRIZAL	23	11	5,587	4,818
I.E.S. CASAS NUEVAS	32	8	6,359	4,813
I.E.S. CÉSAR MANRIQUE	46	4	6,709	3,250
I.E.S. CORRALEJO	21	10	6,548	3,800
I.E.S. CRUCE DE ARINAGA	21	10	5,595	4,250
I.E.S. CRUZ DE PIEDRA	12	8	5,417	4,786
I.E.S. DORAMAS	14	7	7,000	4,857
I.E.S. EL CALERO	23	12	5,087	4,625
I.E.S. EL DOCTORAL	24	13	5,348	4,545
I.E.S. EL RINCÓN	22	7	5,659	4,286
I.E.S. FARO DE MASPALOMAS	13	7	6,108	5,750
I.E.S. FELO MONZÓN GRAU BASSAS	40	7	5,263	4,357
I.E.S. FERIA DEL ATLÁNTICO	18	5	5,417	4,100
I.E.S. FERNANDO SAGASETA	4	8	4,750	4,063
I.E.S. GRAN TARAJAL	31	10	5,790	4,350
I.E.S. GUANARTEME	54	5	6,640	5,800

I.E.S. GUÍA	52	9	6,215	5,444
I.E.S. HARÍA	13	2	5,583	3,000
I.E.S. INGENIO	50	11	5,531	4,909
I.E.S. ISABEL DE ESPAÑA	77	24	6,980	5,977
I.E.S. JANDÍA	11	6	4,136	3,750
I.E.S. JINAMAR II	11	5	3,827	2,900
I.E.S. JINAMAR III	6	0	4,583	0,000
I.E.S. JOAQUÍN ARTILES	39	34	6,066	4,856
I.E.S. JOSÉ ARENCIBIA GIL	52	16	5,673	4,020
I.E.S. JOSÉ ZERPA	26	6	6,269	5,667
I.E.S. LA ISLETA	17	4	5,294	4,125
I.E.S. LA MINILLA	40	19	5,838	5,605
I.E.S. LOMO APOLINARIO	9	5	4,444	4,100
I.E.S. LOMO DE LA HERRADURA	16	3	4,219	4,333
I.E.S. MESA Y LÓPEZ	24	17	4,917	4,794
I.E.S. NUEVA ISLETA TONY GALLARDO	42	4	5,667	4,300
I.E.S. PABLO MONTESINO	11	4	5,727	4,125
I.E.S. PÉREZ GALDÓS	61	23	5,159	4,239
I.E.S. POLITÉCNICO	71	24	6,671	5,271
I.E.S. PRIMERO DE MAYO	12	6	6,375	4,250
I.E.S. PROFESOR ANTONIO CABRERA PÉREZ	19	2	6,053	2,500
I.E.S. PROFESOR JUAN PULIDO CASTRO	53	13	6,062	5,192
I.E.S. PUERTO DEL ROSARIO	26	6	6,135	4,833
I.E.S. ROQUE AMAGRO	29	4	6,190	4,500
I.E.S. SAN BARTOLOMÉ	16	11	5,969	5,091
I.E.S. SAN CRISTÓBAL	19	1	3,453	1,500
I.E.S. SAN DIEGO DE ALCALÁ	40	6	5,323	4,000
I.E.S. SAN NICOLÁS DE TOLENTINO	27	2	4,819	3,000
I.E.S. SANTA BRÍGIDA	38	9	4,908	4,533
I.E.S. SANTA LUCÍA	13	5	6,125	5,500
I.E.S. SANTA MARÍA DE GUÍA	15	6	5,033	4,580
I.E.S. SANTA TERESA DE JESÚS	52	20	6,529	5,278
I.E.S. SANTIAGO SANTANA DÍAZ	32	15	5,734	4,333
I.E.S. SANTO TOMÁS DE AQUINO	36	4	5,229	3,000
I.E.S. SAULO TORÓN	66	23	4,788	3,218
I.E.S. SCHAMANN	11	10	5,350	4,600
I.E.S. SIETE PALMAS	23	10	5,391	4,330
I.E.S. TAFIRA	33	7	6,000	6,714
I.E.S. TÁMARA	29	11	5,638	6,045
I.E.S. TAMARACEITE	20	10	5,850	4,800
I.E.S. TEGUISE	11	9	5,318	5,056
I.E.S. TEROR	61	8	5,402	4,488
I.E.S. TIAS	24	6	5,513	5,500
I.E.S. TOMÁS MORALES	57	6	6,750	6,000
I.E.S. VALSEQUILLO	24	11	5,708	4,100
I.E.S. VECINDARIO	47	5	6,085	4,120
I.E.S. VEGA DE SAN JOSÉ	16	5	4,406	2,900
I.E.S. VEGA DE SAN MATEO	27	5	6,333	4,875
I.E.S. YAIZA	20	10	6,725	4,460
I.E.S. ZONZAMAS	13	5	4,892	5,000
TRIBUNAL FUERTEVENTURA	9	3	3,188	5,500
TRIBUNAL LANZAROTE	12	12	4,664	3,833
TRIBUNAL LAS PALMAS	81	35	4,208	4,231
TRIBUNAL NORTE	9	3	3,400	3,500
TRIBUNAL SUR	8	3	4,200	6,167
TRIBUNAL TELDE	12	6	4,300	6,300
Suma	3162	943	5,716	4,605

Correctores	Nº de Alumnos		Nota Media PAU	
	Junio	Septiembre	Junio	Septiembre
1	150	70	5,555	4,323
2	155	64	6,303	4,750
3	154	64	5,575	4,345
4	156	64	5,706	5,588
5	154	68	5,208	4,338
6	155	64	6,410	4,750
7	155	65	6,272	4,268
8	157	64	5,981	3,519
9	154	64	5,682	4,320
10	155	64	6,435	4,847
11	155	64	5,308	4,103
12	155	64	5,595	5,211
13	155	64	5,955	5,050
14	156	64	5,577	4,953
15	156	0	5,783	0,000
16	156	0	5,603	0,000
17	155	0	5,626	0,000
18	155	0	5,600	0,000
19	156	0	4,539	0,000
20	155	3	5,579	8,000
21	13	0	6,077	0,000
0	50	33	0,000	0,000
Suma	3.162	943		

Lengua Extranjera: Inglés

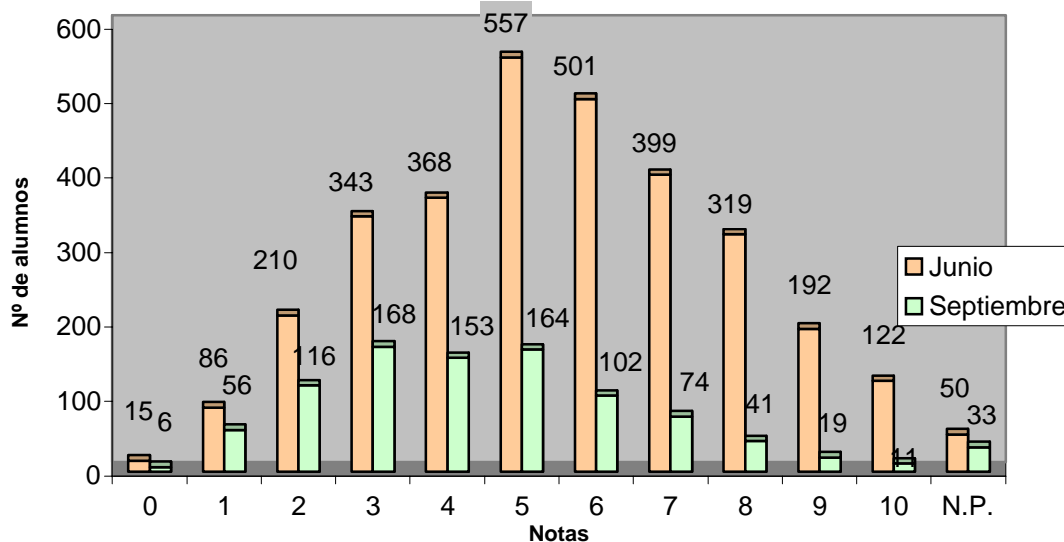

	Junio		Septiembre	
	Total	%	Total	%
Nº de exámenes	3.162		943	
Nota media	5,716		4,605	
Nº de aprobados	2090	66,10%	411	43,58%
Nº de suspendidos	1022	32,32%	499	52,92%
Nº de no presentados	50	1,58%	33	3,50%

Matemáticas Aplicadas a las Cc Sociales 2

Nº de Alumnos

Nota Media P.A.U.

	Junio	Septiembre	Junio	Septiembre
ALUMNOS EXTRANJEROS	1	2	0,000	0,300
CAEPA ECCA	3	2	3,767	0,500
CEAD PROFESOR FÉLIX PÉREZ PARRILLA	10	6	3,920	2,560
CENTRO PRIVADO SANTA TERESA DE JESÚS	24	7	7,463	5,900
COLEGIO ALMA'S MASPALOMAS	4	1	5,875	0,000
COLEGIO ARENAS SUR	3	0	6,667	0,000
COLEGIO ARENAS-ATLÁNTICO	4	0	6,675	0,000
COLEGIO GAROÉ	14	2	5,443	3,500
COLEGIO GUAYDIL	11	4	6,864	6,225
COLEGIO HEIDELBERG	26	2	7,054	5,750
COLEGIO JAIME BALMES	3	0	1,467	0,000
COLEGIO NTRA. SRA. DEL PILAR	15	4	4,973	4,950
COLEGIO SAGRADO CORAZÓN	10	1	8,210	6,300
COLEGIO SALESIANO SAGRADO CORAZÓN	19	1	5,968	5,300
COLEGIO SAN ANTONIO M ^a CLARET	19	5	6,926	4,520
COLEGIO SAN IGNACIO DE LOYOLA	14	3	5,329	5,033
COLEGIO SANTA CATALINA	21	10	5,324	6,140
COLEGIO SANTA ISABEL DE HUNGRÍA	11	6	4,564	3,800
I.B.A.D. (Vecindario)	3	1	5,633	1,000
I.E.S. JOSÉ FRUGONI PÉREZ	7	5	5,843	5,520
I.E.S. AGAETE	3	1	5,933	1,500
I.E.S. AGUSTÍN ESPINOSA	15	6	5,240	4,233
I.E.S. ALONSO QUESADA	28	6	3,946	5,883
I.E.S. AMURGA	7	1	6,114	0,300
I.E.S. ARENAS INTERNACIONAL	8	0	6,138	0,000
I.E.S. ARGUINEGUÍN	4	4	5,567	5,325
I.E.S. ARRECIFE	6	0	8,433	0,000
I.E.S. ARUCAS-DOMINGO RIVERO	21	4	6,490	2,375
I.E.S. BAÑADEROS	3	3	5,167	4,333
I.E.S. BLAS CABRERA FELIPE (LANZAROTE)	12	2	5,125	2,150
I.E.S. CAIRASCO DE FIGUEROA	2	1	5,650	3,000
I.E.S. CARRIZAL	7	4	8,286	6,925
I.E.S. CASAS NUEVAS	12	1	3,617	0,000
I.E.S. CÉSAR MANRIQUE	7	0	3,814	0,000
I.E.S. CORRALEJO	7	4	5,514	3,975
I.E.S. CRUCE DE ARINAGA	13	6	4,400	5,133
I.E.S. CRUZ DE PIEDRA	3	1	3,167	2,800
I.E.S. DORAMAS	3	2	3,767	6,000
I.E.S. EL CALERO	3	8	3,267	5,063
I.E.S. EL DOCTORAL	5	6	8,075	8,920
I.E.S. EL RINCÓN	8	1	6,188	3,000
I.E.S. FARO DE MASPALOMAS	2	3	6,000	3,750
I.E.S. FELO MONZÓN GRAU BASSAS	12	2	4,864	3,750
I.E.S. FERIA DEL ATLÁNTICO	9	4	4,944	5,500
I.E.S. FERNANDO SAGASETA	0	1	0,000	0,500
I.E.S. GRAN TARAJAL	6	3	4,333	4,267
I.E.S. GUANARTEME	14	3	5,557	5,600
I.E.S. GUÍA	26	7	5,977	3,800
I.E.S. HARÍA	2	0	4,300	0,000
I.E.S. INGENIO	11	2	6,700	6,650
I.E.S. ISABEL DE ESPAÑA	18	10	5,911	6,550
I.E.S. JANDÍA	1	1	7,300	1,500
I.E.S. JINAMAR II	1	0	3,500	0,000

I.E.S. JINÁMAR III	3	0	2,967	0,000
I.E.S. JOAQUÍN ARTILES	4	9	5,750	6,100
I.E.S. JOSÉ ARENCIBIA GIL	16	7	6,419	4,933
I.E.S. JOSÉ ZERPA	9	3	5,667	6,700
I.E.S. LA ISLETA	9	1	4,500	4,300
I.E.S. LA MINILLA	9	8	7,022	6,425
I.E.S. LOMO APOLINARIO	1	0	7,300	0,000
I.E.S. LOMO DE LA HERRADURA	2	1	2,900	3,000
I.E.S. MESA Y LÓPEZ	6	6	5,667	4,350
I.E.S. NUEVA ISLETA TONY GALLARDO	9	1	5,189	9,800
I.E.S. PABLO MONTESINO	6	4	5,883	5,575
I.E.S. PÉREZ GALDÓS	22	8	4,859	4,500
I.E.S. POLITÉCNICO	20	4	3,660	5,600
I.E.S. PRIMERO DE MAYO	5	0	6,200	0,000
I.E.S. PROFESOR ANTONIO CABRERA PÉREZ	4	0	7,200	0,000
I.E.S. PROFESOR JUAN PULIDO CASTRO	15	6	3,660	4,150
I.E.S. PUERTO DEL ROSARIO	5	2	3,960	6,750
I.E.S. ROQUE AMAGRO	10	1	4,840	3,800
I.E.S. SAN BARTOLOMÉ	5	4	7,560	4,825
I.E.S. SAN CRISTÓBAL	6	1	3,717	1,500
I.E.S. SAN DIEGO DE ALCALÁ	6	1	3,217	7,500
I.E.S. SAN NICOLÁS DE TOLENTINO	7	0	5,114	0,000
I.E.S. SANTA BRÍGIDA	13	4	3,131	2,400
I.E.S. SANTA LUCÍA	1	0	0,000	0,000
I.E.S. SANTA MARÍA DE GUÍA	3	3	3,600	4,650
I.E.S. SANTA TERESA DE JESÚS	25	8	6,720	5,271
I.E.S. SANTIAGO SANTANA DÍAZ	7	5	5,871	2,500
I.E.S. SANTO TOMÁS DE AQUINO	18	3	5,347	7,167
I.E.S. SAULO TORÓN	14	9	4,343	4,333
I.E.S. SCHAMANN	2	5	7,500	6,100
I.E.S. SIETE PALMAS	8	1	5,063	6,800
I.E.S. TAFIRA	6	2	8,083	5,500
I.E.S. TÁMARA	10	3	5,740	7,767
I.E.S. TAMARACEITE	12	3	5,100	3,000
I.E.S. TEGUISE	2	3	6,500	7,833
I.E.S. TEROR	24	3	7,042	3,500
I.E.S. TIAS	6	0	4,367	0,000
I.E.S. TOMÁS MORALES	24	2	6,213	6,500
I.E.S. VALSEQUILLO	5	3	6,120	6,500
I.E.S. VECINDARIO	14	2	7,050	3,650
I.E.S. VEGA DE SAN JOSÉ	2	3	7,150	5,500
I.E.S. VEGA DE SAN MATEO	10	2	2,720	0,650
I.E.S. YAIZA	4	2	6,075	6,900
I.E.S. ZONZAMAS	9	2	5,025	6,650
TRIBUNAL FUERTEVENTURA	6	3	5,267	2,900
TRIBUNAL LANZAROTE	4	4	2,867	4,933
TRIBUNAL LAS PALMAS	20	11	3,147	4,133
TRIBUNAL SUR	4	1	6,067	2,500
TRIBUNAL TELDE	3	1	3,933	2,000
Suma	936	314	5,491	4,919

Correctores	Nº de Alumnos		Nota Media PAU	
	Junio	Septiembre	Junio	Septiembre
1	37	31	5,435	4,142
2	101	33	5,226	4,542
3	102	33	5,674	5,579
4	90	34	5,343	4,694
5	101	33	5,779	6,006
6	100	34	5,529	5,856
7	91	33	5,593	4,242
8	100	33	5,708	5,130
9	100	33	4,692	4,009
10	100	0	5,943	0,000
30	1	0	0,000	0,000
0	13	17	0,000	0,000
Suma	936	314		

Matemáticas Aplicadas A Las Cc. Sociales 2

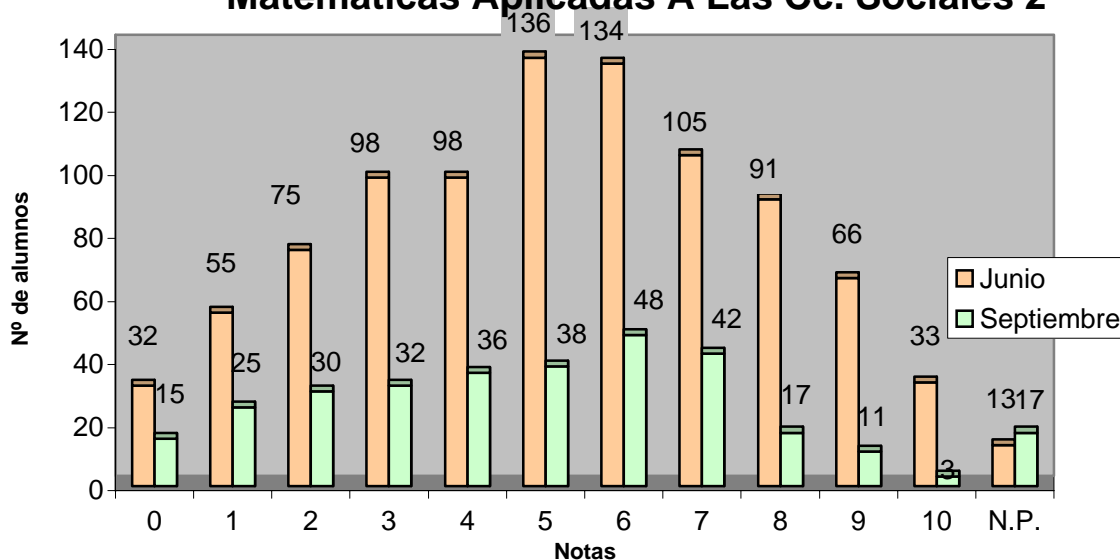

	Junio		Septiembre	
	Total	%	Total	%
Nº de exámenes	936		314	
Nota media	5,491		4,919	
Nº de aprobados	565	60,36%	159	50,64%
Nº de suspendidos	358	38,25%	138	43,95%
Nº de no presentados	13	1,39%	17	5,41%

Matemáticas 2

	Nº de Alumnos		Nota Media P.A.U.	
	Junio	Septiembre	Junio	Septiembre
ALUMNOS DE OTROS DISTRITOS	1	0	6,400	0,000
CEAD PROFESOR FÉLIX PÉREZ PARRILLA	10	2	5,440	2,150
CENTRO PRIVADO ANITA CONRAD	1	0	4,400	0,000
CENTRO PRIVADO SANTA TERESA DE JESÚS	33	3	7,715	6,267
COLEGIO ALMA'S MASPALOMAS	13	0	6,269	0,000
COLEGIO ARENAS SUR	5	3	9,100	7,700
COLEGIO ARENAS-ATLÁNTICO	10	0	5,830	0,000
COLEGIO GAROÉ	10	3	5,960	1,600
COLEGIO GUAYDIL	14	0	7,329	0,000
COLEGIO HEIDELBERG	28	3	7,425	4,533
COLEGIO JAIME BALMES	5	6	7,760	3,217
COLEGIO NTRA. SRA. DEL PILAR	15	4	4,627	3,450
COLEGIO SAGRADO CORAZÓN	11	1	7,973	6,500
COLEGIO SALESIANO SAGRADO CORAZÓN	39	3	6,777	7,700
COLEGIO SAN ANTONIO M ^a CLARET	73	9	6,879	6,200
COLEGIO SAN IGNACIO DE LOYOLA	28	6	7,100	4,017
COLEGIO SANTA CATALINA	10	6	6,290	4,267
COLEGIO SANTA ISABEL DE HUNGRÍA	5	1	4,980	2,000
I.B.A.D. (Vecindario)	1	3	6,800	5,100
I.E.S. JOSÉ FRUGONI PÉREZ	12	5	6,500	5,660
I.E.S. AGAETE	2	1	9,150	0,000
I.E.S. AGUSTÍN ESPINOSA	29	6	6,572	3,020
I.E.S. ALONSO QUESADA	23	9	6,683	3,256
I.E.S. AMURGA	6	4	5,783	4,200
I.E.S. ARENAS INTERNACIONAL	13	0	8,331	0,000
I.E.S. ARGUINEGUÍN	14	2	7,093	4,150
I.E.S. ARRECIFE	6	1	5,317	3,000
I.E.S. ARUCAS-DOMINGO RIVERO	24	5	7,175	3,120
I.E.S. BAÑADEROS	8	2	5,875	5,000
I.E.S. BLAS CABRERA FELIPE (LANZAROTE)	24	8	3,657	2,486
I.E.S. CAIRASCO DE FIGUEROA	6	1	6,650	2,000
I.E.S. CARRIZAL	9	2	7,278	6,400
I.E.S. CASAS NUEVAS	11	5	6,200	5,780
I.E.S. CÉSAR MANRIQUE	12	1	7,267	7,000
I.E.S. CORRALEJO	11	3	5,755	5,500
I.E.S. CRUCE DE ARINAGA	4	3	6,800	2,700
I.E.S. CRUZ DE PIEDRA	8	6	5,025	2,560
I.E.S. DORAMAS	11	2	5,700	3,150
I.E.S. EL CALERO	13	2	4,308	2,750
I.E.S. EL DOCTORAL	11	5	8,027	7,100
I.E.S. EL RINCÓN	7	4	5,114	3,325
I.E.S. FARO DE MASPALOMAS	7	1	6,550	6,800
I.E.S. FELO MONZÓN GRAU BASSAS	13	3	5,346	5,600
I.E.S. FERIA DEL ATLÁNTICO	6	0	5,300	0,000
I.E.S. FERNANDO SAGASETA	3	3	3,933	1,000
I.E.S. GRAN TARAJAL	13	2	6,023	2,400
I.E.S. GUANARTEME	34	1	6,776	6,000
I.E.S. GUÍA	15	1	4,773	2,500
I.E.S. HARÍA	7	2	6,814	5,650
I.E.S. INGENIO	24	7	7,235	4,214
I.E.S. ISABEL DE ESPAÑA	38	7	6,482	3,271

I.E.S. JANDÍA	4	2	3,375	5,250
I.E.S. JINAMAR II	10	2	4,750	3,300
I.E.S. JINÁMAR III	3	0	4,000	0,000
I.E.S. JOAQUÍN ARTILES	20	5	7,505	6,160
I.E.S. JOSÉ ARENCIBIA GIL	24	3	6,738	3,000
I.E.S. JOSÉ ZERPA	6	1	7,017	10,000
I.E.S. LA ISLETA	8	2	6,425	3,400
I.E.S. LA MINILLA	18	8	7,267	5,075
I.E.S. LOMO APOLINARIO	7	4	5,186	4,075
I.E.S. LOMO DE LA HERRADURA	11	2	5,000	4,050
I.E.S. MESA Y LÓPEZ	7	3	7,400	4,100
I.E.S. NUEVA ISLETA TONY GALLARDO	14	3	5,379	4,767
I.E.S. PABLO MONTESINO	5	0	6,160	0,000
I.E.S. PÉREZ GALDÓS	15	9	4,367	2,456
I.E.S. POLITÉCNICO	43	16	6,116	3,488
I.E.S. PRIMERO DE MAYO	6	4	4,867	4,150
I.E.S. PROFESOR ANTONIO CABRERA PÉREZ	10	0	5,090	0,000
I.E.S. PROFESOR JUAN PULIDO CASTRO	17	2	7,000	4,550
I.E.S. PUERTO DEL ROSARIO	18	4	6,272	3,400
I.E.S. ROQUE AMAGRO	8	2	3,975	4,150
I.E.S. SAN BARTOLOMÉ	11	3	7,045	7,100
I.E.S. SAN CRISTÓBAL	7	0	2,957	0,000
I.E.S. SAN DIEGO DE ALCALÁ	11	1	5,964	5,000
I.E.S. SAN NICOLÁS DE TOLENTINO	3	1	2,267	1,500
I.E.S. SANTA BRÍGIDA	15	5	6,293	3,120
I.E.S. SANTA LUCÍA	6	3	4,283	5,267
I.E.S. SANTA MARÍA DE GUÍA	2	1	5,150	2,500
I.E.S. SANTA TERESA DE JESÚS	10	4	7,030	3,500
I.E.S. SANTIAGO SANTANA DÍAZ	9	3	8,033	5,800
I.E.S. SANTO TOMÁS DE AQUINO	14	2	5,493	4,300
I.E.S. SAULO TORÓN	33	5	3,948	3,200
I.E.S. SCHAMANN	3	2	6,300	3,250
I.E.S. SIETE PALMAS	10	4	5,070	3,375
I.E.S. TAFIRA	12	2	7,092	2,900
I.E.S. TÁMARA	9	4	8,322	7,150
I.E.S. TAMARACEITE	2	1	7,950	6,500
I.E.S. TEGUISE	1	2	9,000	4,400
I.E.S. TEROR	9	4	8,089	5,500
I.E.S. TIAS	1	1	4,800	2,500
I.E.S. TOMÁS MORALES	23	3	6,609	4,233
I.E.S. VALSEQUILLO	14	6	5,100	3,000
I.E.S. VECINDARIO	17	0	6,741	0,000
I.E.S. VEGA DE SAN JOSÉ	5	2	2,920	2,500
I.E.S. VEGA DE SAN MATEO	8	0	6,738	0,000
I.E.S. YAIZA	12	6	6,125	5,117
I.E.S. ZONZAMAS	5	3	5,860	6,200
TRIBUNAL FUERTEVENTURA	3	0	4,500	0,000
TRIBUNAL LANZAROTE	5	4	3,340	2,000
TRIBUNAL LAS PALMAS	36	15	4,114	2,769
TRIBUNAL NORTE	6	0	2,650	0,000
TRIBUNAL SUR	1	2	0,000	3,750
TRIBUNAL TELDE	2	3	2,800	6,767
Suma	1.295	321	6,217	4,138

Correctores	Nº de Alumnos		Nota Media PAU	
	Junio	Septiembre	Junio	Septiembre
1	216	52	6,422	4,642
2	216	51	5,999	4,675
3	212	51	5,890	3,880
4	217	51	6,067	4,027
5	205	53	6,620	4,983
6	213	52	6,338	2,608
20	1	0	2,500	0,000
0	15	11	0,000	0,000
Suma	1.295	321		

Matemáticas 2

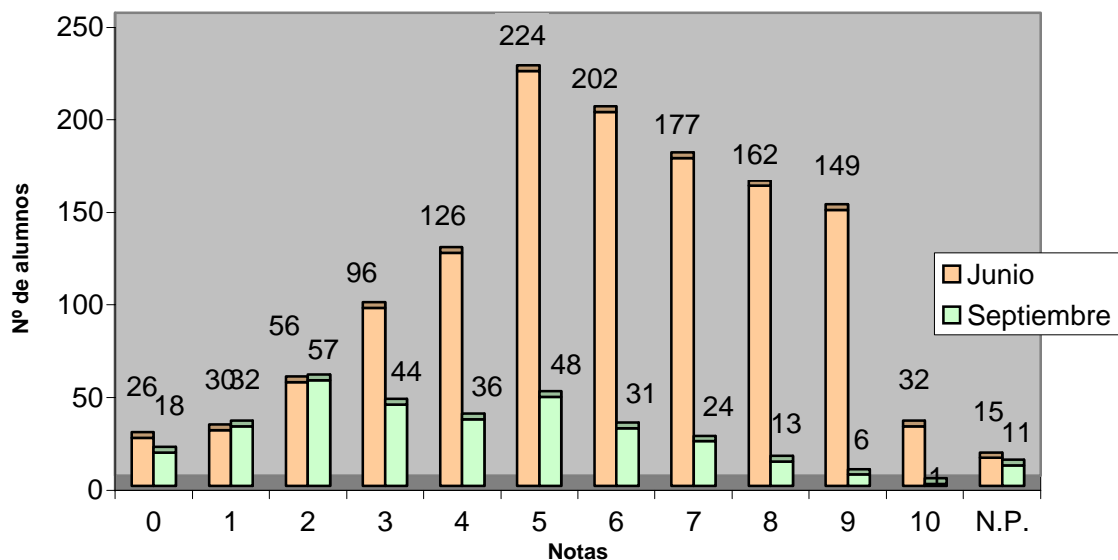

	Junio		Septiembre	
	Total	%	Total	%
Nº de exámenes	1.295		321	
Nota media	6,217		4,138	
Nº de aprobados	946	73,05%	123	38,32%
Nº de suspendidos	334	25,79%	187	58,26%
Nº de no presentados	15	1,16%	11	3,43%

Mecánica

	Nº de Alumnos		Nota Media P.A.U.	
	Junio	Septiembre	Junio	Septiembre
COLEGIO HEIDELBERG	5	2	7,060	3,850
COLEGIO SAN IGNACIO DE LOYOLA	13	4	7,292	8,275
I.E.S. ARGUINEGUÍN	4	0	6,125	0,000
I.E.S. ARUCAS-DOMINGO RIVERO	0	1	0,000	2,000
I.E.S. CRUZ DE PIEDRA	1	1	8,200	6,700
I.E.S. MESA Y LÓPEZ	2	2	6,150	3,900
I.E.S. PÉREZ GALDÓS	6	2	5,017	7,700
I.E.S. POLITÉCNICO	11	2	7,482	6,250
I.E.S. PUERTO DEL ROSARIO	4	0	6,350	0,000
TRIBUNAL LAS PALMAS	2	1	6,300	0,000
TRIBUNAL NORTE	1	0	2,600	0,000
Suma	49	15	6,704	6,086

Correctores

	Nº de Alumnos		Nota Media PAU	
	Junio	Septiembre	Junio	Septiembre
1	48	14	6,704	6,086
0	1	1	0,000	0,000
Suma	49	15		

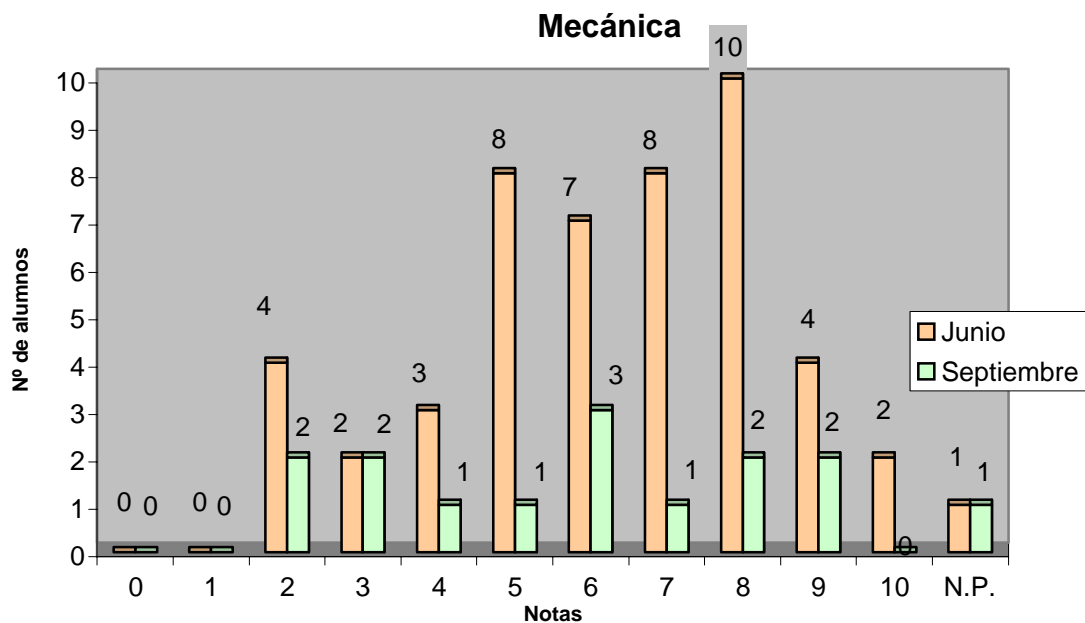

	Junio		Septiembre	
	Total	%	Total	%
Nº de exámenes	49		15	
Nota media	6,704		6,086	
Nº de aprobados	39	79,59%	9	60,00%
Nº de suspendidos	9	18,37%	5	33,33%
Nº de no presentados	1	2,04%	1	6,67%

Química

	Nº de Alumnos		Nota Media P.A.U.	
	Junio	Septiembre	Junio	Septiembre
ALUMNOS DE OTROS DISTRITOS	2	1	6,000	5,800
ALUMNOS EXTRANJEROS	2	0	1,100	0,000
ARUCAS-DOMINGO RIVERO	1	0	3,100	0,000
CAEPA ECCA	2	0	6,000	0,000
CEAD PROFESOR FÉLIX PÉREZ PARRILLA	5	1	4,300	4,300
CENTRO PRIVADO ANITA CONRAD	1	0	6,800	0,000
CENTRO PRIVADO SANTA TERESA DE JESÚS	20	2	6,955	5,800
COLEGIO ALMA'S MASPALOMAS	7	0	5,129	0,000
COLEGIO ARENAS SUR	3	0	4,700	0,000
COLEGIO ARENAS-ATLÁNTICO	8	0	5,413	0,000
COLEGIO GAROÉ	2	2	7,200	3,500
COLEGIO GUAYDIL	11	0	5,718	0,000
COLEGIO HEIDELBERG	21	2	6,814	7,950
COLEGIO JAIME BALMES	5	1	4,560	4,600
COLEGIO NTRA. SRA. DEL PILAR	13	3	5,185	2,533
COLEGIO SAGRADO CORAZÓN	3	0	5,367	0,000
COLEGIO SALESIANO SAGRADO CORAZÓN	24	2	5,567	2,900
COLEGIO SAN ANTONIO M ^a CLARET	39	7	5,808	4,886
COLEGIO SAN IGNACIO DE LOYOLA	20	2	5,990	3,550
COLEGIO SANTA CATALINA	11	7	6,027	3,900
COLEGIO SANTA ISABEL DE HUNGRÍA	5	1	4,040	4,800
I.B.A.D. (Vecindario)	1	2	5,300	2,450
I.E.S. JOSÉ FRUGONI PÉREZ	9	6	4,633	4,317
I.E.S. AGAETE	4	1	3,450	0,000
I.E.S. AGUSTÍN ESPINOSA	28	6	6,354	5,200
I.E.S. ALONSO QUESADA	21	7	4,270	3,243
I.E.S. AMURGA	9	4	4,867	5,725
I.E.S. ARENAS INTERNACIONAL	6	0	7,633	0,000
I.E.S. ARGUINEGUÍN	7	5	5,400	5,820
I.E.S. ARRECIFE	6	1	4,850	5,200
I.E.S. ARUCAS-DOMINGO RIVERO	9	1	6,800	7,100
I.E.S. BAÑADEROS	3	0	5,633	0,000
I.E.S. BLAS CABRERA FELIPE (LANZAROTE)	22	5	5,186	4,075
I.E.S. CAIRASCO DE FIGUEROA	9	1	6,113	5,500
I.E.S. CARRIZAL	12	2	6,492	4,350
I.E.S. CASAS NUEVAS	6	5	7,150	4,900
I.E.S. CÉSAR MANRIQUE	25	2	6,636	6,550
I.E.S. CORRALEJO	11	3	5,482	6,367
I.E.S. CRUCE DE ARINAGA	4	1	6,075	1,200
I.E.S. CRUZ DE PIEDRA	4	2	4,575	3,700
I.E.S. DORAMAS	7	1	7,600	7,400
I.E.S. EL CALERO	14	0	3,636	0,000
I.E.S. EL DOCTORAL	12	5	7,125	7,467
I.E.S. EL RINCÓN	10	2	4,110	2,300
I.E.S. FELO MONZÓN GRAU BASSAS	12	3	5,067	3,767
I.E.S. FERIA DEL ATLÁNTICO	8	0	5,450	0,000
I.E.S. FERNANDO SAGASETA	1	2	5,700	2,250
I.E.S. GRAN TARAJAL	14	4	6,529	5,675
I.E.S. GUANARTEME	23	1	7,396	5,500
I.E.S. GUÍA	15	0	6,367	0,000
I.E.S. .HARÍA	7	2	6,471	4,550

I.E.S. INGENIO	29	9	7,639	5,222
I.E.S. ISABEL DE ESPAÑA	32	5	5,997	5,540
I.E.S. JANDÍA	1	2	2,800	4,150
I.E.S. JINAMAR II	4	0	6,075	0,000
I.E.S. JINÁMAR III	3	0	5,533	0,000
I.E.S. JOAQUÍN ARTILES	15	14	5,040	4,871
I.E.S. JOSÉ ARENCIBIA GIL	24	7	6,763	4,043
I.E.S. JOSÉ ZERPA	9	0	6,967	0,000
I.E.S. LA ISLETA	5	2	4,580	3,500
I.E.S. LA MINILLA	10	11	7,080	4,936
I.E.S. LOMO DE LA HERRADURA	4	0	4,450	0,000
I.E.S. MESA Y LÓPEZ	9	3	5,889	4,267
I.E.S. NUEVA ISLETA TONY GALLARDO	15	3	5,847	4,500
I.E.S. PABLO MONTESINO	4	0	6,625	0,000
I.E.S. PÉREZ GALDÓS	16	5	5,056	3,280
I.E.S. POLITÉCNICO	26	5	5,720	4,980
I.E.S. PRIMERO DE MAYO	7	6	4,214	3,717
I.E.S. PROFESOR ANTONIO CABRERA PÉREZ	5	0	5,120	0,000
I.E.S. PROFESOR JUAN PULIDO CASTRO	18	1	5,722	3,100
I.E.S. PUERTO DEL ROSARIO	10	2	5,990	6,500
I.E.S. ROQUE AMAGRO	6	0	7,483	0,000
I.E.S. SAN BARTOLOMÉ	8	1	6,850	8,300
I.E.S. SAN CRISTÓBAL	8	0	4,450	0,000
I.E.S. SAN DIEGO DE ALCALÁ	18	3	4,782	4,300
I.E.S. SAN NICOLÁS DE TOLENTINO	10	2	5,560	6,000
I.E.S. SANTA BRÍGIDA	15	5	7,600	6,780
I.E.S. SANTA LUCÍA	2	1	6,550	7,200
I.E.S. SANTA MARÍA DE GUÍA	8	2	4,775	2,350
I.E.S. SANTA TERESA DE JESÚS	14	8	6,200	4,263
I.E.S. SANTIAGO SANTANA DÍAZ	14	1	5,029	4,600
I.E.S. SANTO TOMÁS DE AQUINO	15	1	4,933	4,300
I.E.S. SAULO TORÓN	41	8	4,568	4,025
I.E.S. SCHAMANN	4	2	4,467	3,950
I.E.S. SIETE PALMAS	8	2	5,363	4,600
I.E.S. TAFIRA	12	2	6,275	4,100
I.E.S. TÁMARA	5	2	7,140	5,250
I.E.S. TAMARACEITE	2	3	7,750	5,500
I.E.S. TEGUISE	6	2	5,517	4,500
I.E.S. TEROR	15	0	6,127	0,000
I.E.S. TIAS	12	0	5,417	0,000
I.E.S. TOMÁS MORALES	23	2	6,500	4,200
I.E.S. VALSEQUILLO	9	4	6,033	5,325
I.E.S. VECINDARIO	17	1	6,841	3,700
I.E.S. VEGA DE SAN JOSÉ	7	0	4,886	0,000
I.E.S. VEGA DE SAN MATEO	3	1	7,300	4,300
I.E.S. YAIZA	4	4	5,850	5,275
I.E.S. ZONZAMAS	1	1	3,100	6,500
TRIBUNAL FUERTEVENTURA	1	0	0,000	0,000
TRIBUNAL LANZAROTE	5	4	4,080	3,900
TRIBUNAL LAS PALMAS	30	13	4,338	4,891
TRIBUNAL NORTE	8	3	2,850	2,500
TRIBUNAL SUR	4	2	4,200	4,900
TRIBUNAL TELDE	4	3	2,733	7,500
Suma	1.109	263	5,778	4,702

Correctores	Nº de Alumnos		Nota Media PAU	
	Junio	Septiembre	Junio	Septiembre
1	137	37	5,834	4,495
2	135	35	5,609	4,746
3	136	35	5,792	4,497
4	136	36	5,808	4,333
5	135	36	5,903	5,025
6	129	36	6,415	4,514
7	135	35	5,270	5,294
8	142	0	5,631	0,000
9	1	2	5,400	5,250
0	23	11	0,000	0,000
Suma	1.109	263		

Química

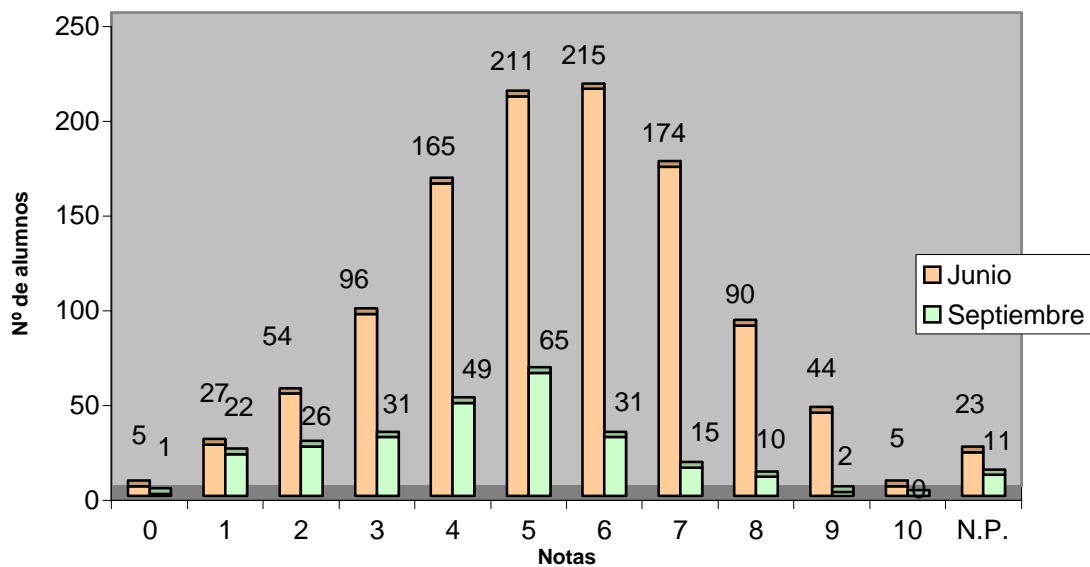

	Junio		Septiembre	
	Total	%	Total	%
Nº de exámenes	1.109		263	
Nota media	5,778		4,702	
Nº de aprobados	739	66,64%	123	46,77%
Nº de suspendidos	347	31,29%	129	49,05%
Nº de no presentados	23	2,07%	11	4,18%

Técnicas de Expresión Gráfico-Plástica

	Nº de Alumnos		Nota Media P.A.U.	
	Junio	Septiembre	Junio	Septiembre
ALUMNOS EXTRANJEROS	0	1	0,000	5,000
E.A.A. Y O.A. PANCHO LASSO	17	3	7,088	7,667
ESCUELA DE ARTE GRAN CANARIA	12	4	7,458	7,625
I.E.S. SAN DIEGO DE ALCALÁ	2	0	9,000	0,000
TRIBUNAL LAS PALMAS	1	0	8,000	0,000
Suma	32	8	7,375	7,313

Correctores	Nº de Alumnos		Nota Media PAU	
	Junio	Septiembre	Junio	Septiembre
1	8	5	7,625	7,100
2	8	3	7,500	7,667
3	8	0	7,250	0,000
4	8	0	7,125	0,000
Suma	32	8		

Técnicas De Expresión Gráfico-Plástica

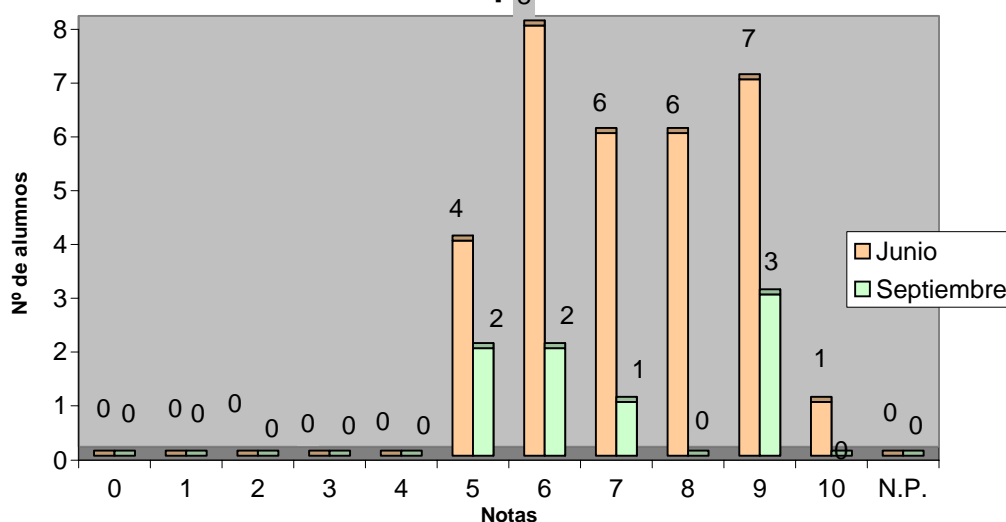

	Junio		Septiembre	
	Total	%	Total	%
Nº de exámenes	32		8	
Nota media	7,375		7,313	
Nº de aprobados	32	100,00%	8	100,00%
Nº de suspendidos	0	0,00%	0	0,00%
Nº de no presentados	0	0,00%	0	0,00%

Tecnología Industrial 2

Nº de Alumnos Nota Media P.A.U.

	Junio	Septiembre	Junio	Septiembre
CEAD PROFESOR FÉLIX PÉREZ PARRILLA	1	0	2,600	0,000
COLEGIO JAIME BALMES	1	0	6,700	0,000
COLEGIO SAGRADO CORAZÓN	8	1	7,888	3,100
I.B.A.D. (Vecindario)	0	1	0,000	3,300
I.E.S. AGAETE	1	0	9,000	0,000
I.E.S. ARGUINEGUÍN	4	0	4,825	0,000
I.E.S. ARUCAS-DOMINGO RIVERO	10	2	5,110	3,350
I.E.S. BLAS CABRERA FELIPE (LANZAROTE)	1	0	5,700	0,000
I.E.S. CAIRASCO DE FIGUEROA	1	0	2,900	0,000
I.E.S. CRUCE DE ARINAGA	2	0	4,350	0,000
I.E.S. EL CALERO	2	2	6,300	4,150
I.E.S. FARO DE MASPALOMAS	4	0	4,100	0,000
I.E.S. FELO MONZÓN GRAU BASSAS	8	1	5,713	2,200
I.E.S. FERIA DEL ATLÁNTICO	1	0	7,500	0,000
I.E.S. GRAN TARAJAL	1	0	0,800	0,000
I.E.S. JOAQUÍN ARTILES	1	0	3,400	0,000
I.E.S. LOMO APOLINARIO	5	3	3,400	1,400
I.E.S. LOMO DE LA HERRADURA	1	0	2,500	0,000
I.E.S. MESA Y LÓPEZ	2	0	6,850	0,000
I.E.S. NUEVA ISLETA TONY GALLARDO	3	0	4,700	0,000
I.E.S. POLITÉCNICO	0	1	0,000	5,000
I.E.S. PROFESOR ANTONIO CABRERA PÉREZ	5	0	5,740	0,000
I.E.S. PUERTO DEL ROSARIO	1	0	1,000	0,000
I.E.S. ROQUE AMAGRO	8	2	6,250	4,900
I.E.S. SAN NICOLÁS DE TOLENTINO	1	0	3,100	0,000
I.E.S. SANTA LUCÍA	2	1	5,900	4,600
I.E.S. SANTA MARÍA DE GUÍA	0	1	0,000	0,700
I.E.S. TAMARACEITE	2	1	7,750	5,000
I.E.S. TEROR	1	0	7,000	0,000
I.E.S. VALSEQUILLO	6	1	7,300	6,500
I.E.S. ZONZAMAS	2	2	6,600	3,350
TRIBUNAL LAS PALMAS	2	1	3,250	0,900
Suma	87	20	5,556	3,350

Correctores	Nº de Alumnos		Nota Media PAU	
	Junio	Septiembre	Junio	Septiembre
1	87	20	5,556	3,350
Suma	87	20		

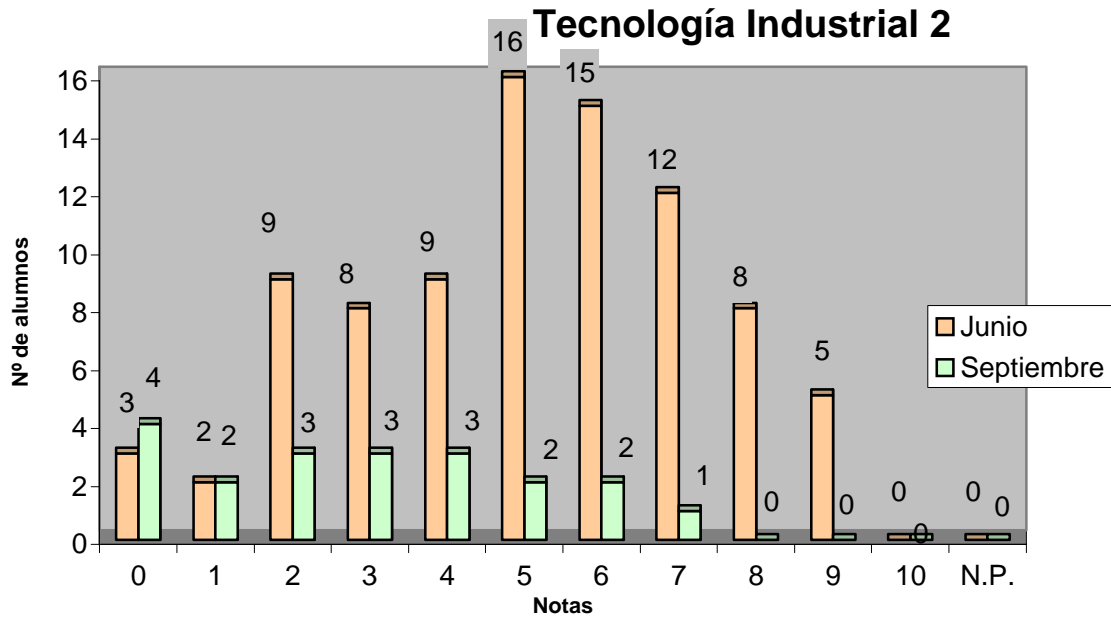

	Junio		Septiembre	
	Total	%	Total	%
Nº de exámenes	87		20	
Nota media	5,556		3,350	
Nº de aprobados	56	64,37%	5	25,00%
Nº de suspendidos	31	35,63%	15	75,00%
Nº de no presentados	0	0,00%	0	0,00%

UNIVERSIDAD DE LAS PALMAS DE GRAN CANARIA

**VICERRECTORADO DE ESTUDIANTES
DIRECCIÓN DE ACCESO**

**SERVICIO DE INFORMÁTICA Y COMUNICACIONES
SUBDIRECCIÓN DE DOCUMENTACIÓN**



COMPARATIVAS

P.A.U

CONVOCATORIAS DE JUNIO Y SEPTIEMBRE

2006

COMPARATIVAS 2006: PORCENTAJES POR CENTRO DE: APTOS / NO APTOS (PRESENTADOS) / NO PRESENTADOS // POR OPCIONES // POR TRIBUNALES. CONVOCATORIAS DE JUNIO Y SEPTIEMBRE LOGSE

Opción	Tribunal	Centro	Junio						Septiembre							
			APTO		NO APTO		% Aptos/Total	% Aptos/Presentados	APTO		NO APTO		% Aptos/Total	% Aptos/Presentados		
			M	V	M	V			M	V	M	V				
J	Fuereventura	I.E.S. SAN DIEGO DE ALCALA	2	3	0	0	0	0	100,00%	100,00%	0	0	0	0	0,00%	0,00%
J	Lanzarote	E.A.A. Y O.A. PANCHICO LASSO	14	10	0	0	0	1	96,00%	100,00%	3	1	0	0	80,00%	100,00%
J	Las Palmas	ALUMINOS EXTRANJEROS	0	0	0	0	0	0	0,00%	0,00%	0	0	0	0	0,00%	0,00%
J	Las Palmas	ESQUEJA DE ARTE GRAN CANARIA	75	51	2	1	1	0	96,92%	97,67%	16	5	2	0	80,77%	84,00%
J	Las Palmas	TRIBUNAL LAS PALMAS	2	0	0	0	0	2	40,00%	66,67%	0	2	0	0	100,00%	100,00%
K	Fuereventura	I.E.S. CORRALEJO	3	2	0	0	0	0	100,00%	100,00%	1	0	0	0	100,00%	100,00%
K	Fuereventura	I.E.S. GRAN TARAJAL	2	1	1	0	0	0	75,00%	75,00%	1	0	0	0	100,00%	100,00%
K	Fuereventura	I.E.S. JANDIA	3	1	0	0	0	0	100,00%	100,00%	0	2	0	0	100,00%	100,00%
K	Fuereventura	I.E.S. PUERTO DEL ROSARIO	1	6	0	1	0	0	87,50%	87,50%	0	2	0	0	100,00%	100,00%
K	Fuereventura	I.E.S. SAN DIEGO DE ALCALA	0	5	0	1	0	0	83,33%	83,33%	0	0	0	1	0,00%	0,00%
K	Fuereventura	I.E.S. SANTO TOMAS DE AQUINO	2	3	1	0	0	0	83,33%	83,33%	0	0	0	0	0,00%	0,00%
K	Fuereventura	TRIBUNAL FUEREVENTURA	0	1	0	1	0	0	33,33%	50,00%	0	0	0	0	0,00%	0,00%
K	Lanzarote	I.E.S. AGUSTIN ESPINOSA	4	3	0	2	0	0	77,78%	77,78%	0	1	0	1	33,33%	50,00%
K	Lanzarote	I.E.S. ARENAS INTERNACIONAL	2	6	0	0	0	0	100,00%	100,00%	0	0	0	0	0,00%	0,00%
K	Lanzarote	I.E.S. ARRECIFE	1	1	0	0	0	0	100,00%	100,00%	0	0	0	0	0,00%	0,00%
K	Lanzarote	I.E.S. BLAS CABRERA FELIPE (LANZAROTE)	1	3	1	1	0	1	57,14%	66,67%	1	2	2	1	42,86%	50,00%
K	Lanzarote	I.E.S. CÉSAR MANNRIQUE	5	5	0	0	0	0	100,00%	100,00%	0	1	0	0	100,00%	100,00%
K	Lanzarote	I.E.S. MARIA	1	0	1	1	0	0	33,33%	33,33%	1	1	0	0	100,00%	100,00%
K	Lanzarote	I.E.S. SAN BARTOLOMÉ	1	2	0	0	0	0	100,00%	100,00%	1	1	0	0	100,00%	100,00%
K	Lanzarote	I.E.S. TIAS	0	1	0	0	0	0	100,00%	100,00%	0	1	0	0	100,00%	100,00%
K	Lanzarote	I.E.S. YAIZA	4	4	0	0	0	0	100,00%	100,00%	1	2	0	0	100,00%	100,00%
K	Lanzarote	I.E.S. ZONZAMAS	1	3	0	0	0	0	100,00%	100,00%	0	1	1	0	50,00%	50,00%
K	Lanzarote	TRIBUNAL LANZAROTE	0	1	0	2	0	0	33,33%	33,33%	0	1	0	2	33,33%	33,33%
K	Las Palmas	CEAD PROFESOR FELIX PÉREZ PARRILLA	2	6	0	0	0	0	100,00%	100,00%	0	2	0	0	100,00%	100,00%
K	Las Palmas	CENTRO PRIVADO SANTA TERESA DE JESUS	16	0	0	0	0	0	100,00%	100,00%	0	1	0	0	100,00%	100,00%
K	Las Palmas	COLEGIO ARENAS-ATLANTICO	0	3	0	0	0	0	100,00%	100,00%	0	0	0	0	0,00%	0,00%
K	Las Palmas	COLEGIO GAROE	0	8	0	0	0	0	100,00%	100,00%	0	0	0	1	0,00%	0,00%
K	Las Palmas	COLEGIO GUAYDIL	3	0	0	0	0	0	100,00%	100,00%	0	0	0	0	0,00%	0,00%
K	Las Palmas	COLEGIO HEIDELBERG	5	16	0	0	0	0	100,00%	100,00%	0	3	0	0	100,00%	100,00%
K	Las Palmas	COLEGIO JAIME BALMES	0	1	0	0	0	0	100,00%	100,00%	1	4	0	0	100,00%	100,00%
K	Las Palmas	COLEGIO NTRA. SRA. DEL PILAR	1	4	1	0	0	0	83,33%	83,33%	1	1	0	0	100,00%	100,00%
K	Las Palmas	COLEGIO SAGRADO CORAZÓN	3	7	0	0	0	0	100,00%	100,00%	1	0	0	0	100,00%	100,00%
K	Las Palmas	COLEGIO SALESIANO SAGRADO CORAZÓN	4	15	0	0	0	0	100,00%	100,00%	0	3	0	0	100,00%	100,00%
K	Las Palmas	COLEGIO SAN ANTONIO Mº CLARET	11	42	0	0	0	0	100,00%	100,00%	2	3	0	0	100,00%	100,00%
K	Las Palmas	COLEGIO SAN IGNACIO DE LOYOLA	4	12	0	0	0	0	100,00%	100,00%	0	5	0	0	100,00%	100,00%
K	Las Palmas	COLEGIO SANTA CATALINA	2	5	0	1	0	0	87,50%	87,50%	0	2	1	0	66,67%	66,67%
K	Las Palmas	COLEGIO SANTA ISABEL DE HUNGRIA	2	0	0	0	0	0	100,00%	100,00%	0	0	0	0	0,00%	0,00%
K	Las Palmas	I.E.S. ALONSO OUESADA	6	2	0	0	0	0	100,00%	100,00%	1	1	0	2	50,00%	50,00%
K	Las Palmas	I.E.S. CAIRASCO DE FIGUEROA	0	4	0	0	0	0	100,00%	100,00%	0	0	0	1	0,00%	0,00%
K	Las Palmas	I.E.S. CRUZ DE PIEDRA	0	2	2	1	0	0	40,00%	40,00%	0	2	1	1	50,00%	50,00%
K	Las Palmas	I.E.S. EL RINCON	0	3	0	0	0	0	100,00%	100,00%	0	1	2	1	25,00%	25,00%
K	Las Palmas	I.E.S. FLO MONZÓN GRAU BASSAS	1	9	0	1	0	0	90,91%	90,91%	0	2	0	0	66,67%	66,67%
K	Las Palmas	I.E.S. FERIA DEL ATLANTICO	1	0	0	0	0	0	100,00%	100,00%	0	0	0	0	0,00%	0,00%
K	Las Palmas	I.E.S. GUANARTEME	11	13	0	0	0	0	100,00%	100,00%	0	1	0	0	100,00%	100,00%
K	Las Palmas	I.E.S. ISABEL DE ESPAÑA	10	13	0	1	0	0	95,83%	95,83%	1	2	0	0	60,00%	60,00%
K	Las Palmas	I.E.S. LA ISLETA	2	2	0	0	0	0	100,00%	100,00%	0	0	0	0	0,00%	0,00%
K	Las Palmas	I.E.S. LA MINILLA	7	8	0	0	0	0	100,00%	100,00%	1	3	0	0	100,00%	100,00%
K	Las Palmas	I.E.S. LOMO APOLINARIO	0	5	1	1	0	0	71,43%	71,43%	1	3	0	0	100,00%	100,00%

L	Las Palmas	I.E.S. SIETE PALMAS	4	3	1	0	0	0	0	87,50%	87,50%	1	1	0	0	0	0	100,00%	100,00%
L	Las Palmas	I.E.S. TAFIRA	9	1	0	0	0	0	0	100,00%	100,00%	1	1	0	0	0	0	100,00%	100,00%
L	Las Palmas	I.E.S. TAMARACEITE	1	1	0	0	0	0	0	100,00%	100,00%	1	2	0	0	0	0	100,00%	100,00%
L	Las Palmas	I.E.S. TEROR	10	4	1	0	0	0	0	93,33%	93,33%	0	0	0	0	0	0	0,00%	0,00%
L	Las Palmas	I.E.S. TOMAS MORALES	17	6	0	0	0	0	0	100,00%	100,00%	0	2	0	0	0	0	100,00%	100,00%
L	Las Palmas	I.E.S. VEGA DE SAN JOSÉ	4	1	0	0	0	0	0	100,00%	100,00%	0	0	0	0	0	0	0,00%	0,00%
L	Las Palmas	I.E.S. VEGA DE SAN MATEO	3	0	0	0	0	0	0	100,00%	100,00%	1	0	0	0	0	0	100,00%	100,00%
L	Las Palmas	TRIBUNAL LAS PALMAS	15	3	3	1	4	1	66,67%	81,82%	7	3	1	0	1	1	76,92%	90,91%	
L	Norte	ARUCAS-DOMINGO RIVERO	0	0	1	0	0	0	0	0,00%	0,00%	0	0	0	0	0	0	0,00%	0,00%
L	Norte	CENTRO PRIVADO ANITA CONRAD	0	1	0	0	0	0	0	100,00%	100,00%	0	0	0	0	0	0	0,00%	0,00%
L	Norte	I.E.S. AGAETE	4	0	0	0	0	0	0	100,00%	100,00%	0	0	0	0	0	0	0,00%	0,00%
L	Norte	I.E.S. ARUCAS-DOMINGO RIVERO	2	6	0	1	0	0	0	88,89%	88,89%	1	0	0	0	0	0	100,00%	100,00%
L	Norte	I.E.S. BAÑADEROS	3	0	0	0	0	0	0	100,00%	100,00%	0	0	0	0	0	0	0,00%	0,00%
L	Norte	I.E.S. DORAMAS	3	3	0	0	0	0	0	100,00%	100,00%	1	0	0	0	0	0	100,00%	100,00%
L	Norte	I.E.S. GUJA	13	2	0	0	0	0	0	100,00%	100,00%	0	0	0	0	0	0	0,00%	0,00%
L	Norte	I.E.S. ROQUE AMAGRO	5	1	0	0	0	0	0	100,00%	100,00%	0	0	0	0	0	0	0,00%	0,00%
L	Norte	I.E.S. SAN NICOLÁS DE TOLENTINO	8	1	1	0	0	0	0	90,00%	90,00%	1	0	1	0	0	0	50,00%	50,00%
L	Norte	I.E.S. SANTA MARÍA DE GUJA	5	2	1	0	0	0	0	87,50%	87,50%	1	1	0	0	0	0	100,00%	100,00%
L	Norte	I.E.S. SANTIAGO SANTANA DÍAZ	7	3	0	0	0	0	0	100,00%	100,00%	0	0	1	0	0	0	0,00%	0,00%
L	Norte	I.E.S. SAULO TORÓN	22	9	4	1	0	0	0	86,11%	86,11%	3	2	2	0	0	0	71,43%	71,43%
L	Norte	TRIBUNAL NORTE	1	1	0	1	2	2	28,57%	66,67%	0	0	1	0	1	0	1	0,00%	0,00%
L	Sur	COLEGIO ALMA'S MASPALOMAS	7	0	0	0	0	0	0	100,00%	100,00%	0	0	0	0	0	0	0,00%	0,00%
L	Sur	COLEGIO ARENAS SUR	3	0	0	0	0	0	0	100,00%	100,00%	0	0	0	0	0	0	0,00%	0,00%
L	Sur	I.B.A.D. (Vecindario)	1	0	0	0	0	0	0	100,00%	100,00%	0	1	1	0	0	0	50,00%	50,00%
L	Sur	I.E.S. AMURGA	8	0	1	0	0	0	0	88,89%	88,89%	2	1	0	0	0	0	100,00%	100,00%
L	Sur	I.E.S. ARGUINEGUÍN	5	1	1	0	0	0	0	85,71%	85,71%	4	1	0	0	0	0	100,00%	100,00%
L	Sur	I.E.S. CARRIZAL	6	4	0	0	0	0	0	100,00%	100,00%	1	1	0	0	0	0	100,00%	100,00%
L	Sur	I.E.S. CRUCE DE ARINAGA	4	0	0	0	0	0	0	100,00%	100,00%	0	0	1	0	0	0	0,00%	0,00%
L	Sur	I.E.S. EL DOCTORAL	5	3	0	0	0	0	0	100,00%	100,00%	2	1	0	0	1	0	75,00%	100,00%
L	Sur	I.E.S. INGENIO	18	6	0	0	1	0	0	96,00%	100,00%	5	3	0	0	0	0	100,00%	100,00%
L	Sur	I.E.S. JOAQUÍN ARTILES	8	3	1	0	0	0	0	91,67%	91,67%	9	2	0	1	0	0	91,67%	91,67%
L	Sur	I.E.S. JOSÉ ZERPA	7	2	0	0	0	0	0	100,00%	100,00%	0	0	0	0	0	0	0,00%	0,00%
L	Sur	I.E.S. SANTA LUCÍA	1	1	0	0	0	0	0	100,00%	100,00%	1	0	0	0	0	0	100,00%	100,00%
L	Sur	I.E.S. TAMARA	5	0	0	0	0	0	0	100,00%	100,00%	2	0	0	0	0	0	100,00%	100,00%
L	Sur	I.E.S. VECINDARIO	13	4	0	0	0	0	0	100,00%	100,00%	1	0	0	0	0	0	100,00%	100,00%
L	Sur	TRIBUNAL SUR	2	0	0	0	2	0	0	50,00%	100,00%	1	0	1	0	0	0	50,00%	50,00%
L	Telde	I.E.S. JOSÉ FRUGONI PÉREZ	8	1	0	0	0	0	0	100,00%	100,00%	3	3	0	0	0	0	100,00%	100,00%
L	Telde	I.E.S. CASAS NUEVAS	3	3	0	0	0	0	0	100,00%	100,00%	3	0	0	0	0	0	100,00%	100,00%
L	Telde	I.E.S. EL CALERO	10	1	2	0	0	0	0	84,62%	84,62%	0	0	0	0	0	0	0,00%	0,00%
L	Telde	I.E.S. FERNANDO SAGASETA	0	1	0	0	0	0	0	100,00%	100,00%	2	0	0	0	0	0	100,00%	100,00%
L	Telde	I.E.S. JINAMAR II	4	0	0	0	0	0	0	100,00%	100,00%	0	0	0	0	0	0	0,00%	0,00%
L	Telde	I.E.S. JINAMAR III	2	1	0	0	0	0	0	100,00%	100,00%	0	0	0	0	0	0	0,00%	0,00%
L	Telde	I.E.S. JOSÉ ARENCIBIA GIL	12	8	0	0	0	0	0	100,00%	100,00%	5	0	0	0	0	0	100,00%	100,00%
L	Telde	I.E.S. LOMO DE LA HERRADURA	4	0	0	0	0	0	0	100,00%	100,00%	0	0	0	0	0	0	0,00%	0,00%
L	Telde	I.E.S. PROFESOR ANTONIO CABRERA PÉREZ	4	1	0	0	0	0	0	100,00%	100,00%	0	0	0	0	0	0	0,00%	0,00%
L	Telde	I.E.S. PROFESOR JUAN PULIDO CASTRO	16	2	0	0	0	0	0	100,00%	100,00%	1	0	0	0	0	0	100,00%	100,00%
L	Telde	I.E.S. VALSFUUILLO	6	3	0	0	0	0	0	100,00%	100,00%	2	2	0	0	0	0	100,00%	100,00%
L	Telde	TRIBUNAL TELDE	1	1	1	0	1	0	0	50,00%	66,67%	1	1	0	0	1	0	66,67%	100,00%
M	Fuerteventura	I.E.S. CORRALEJO	0	2	0	0	0	0	0	100,00%	100,00%	2	0	1	0	0	0	66,67%	66,67%
M	Fuerteventura	I.E.S. GRAN TARAJAL	5	2	0	0	0	0	0	100,00%	100,00%	2	0	0	0	0	0	100,00%	100,00%
M	Fuerteventura	I.E.S. JANDÍA	4	1	0	0	0	0	0	100,00%	100,00%	1	0	0	0	0	0	100,00%	100,00%
M	Fuerteventura	I.E.S. PUERTO DEL ROSARIO	2	1	0	0	0	0	0	100,00%	100,00%	0	0	0	0	0	0	0,00%	0,00%
M	Fuerteventura	I.E.S. SAN DIEGO DE ALCALÁ	8	1	1	0	0	0	0	90,00%	90,00%	3	1	0	0	0	0	100,00%	100,00%
M	Fuerteventura	I.E.S. SANTO TOMÁS DE AQUINO	2	1	0	0	0	0	0	100,00%	100,00%	0	0	0	0	0	0	0,00%	0,00%
M	Lanzarote	I.E.S. AGUSTÍN ESPINOSA	9	1	0	0	0	0	0	100,00%	100,00%	2	0	0	0	0	0	100,00%	100,00%

M	Lanzarote	I.E.S. ARENAS INTERNACIONAL	0	1	0	0	0	0	0	100.00%	100.00%	1	1	0	0	0	0	0	0	0	0	100.00%	100.00%
M	Lanzarote	I.E.S. ARRECIFE	0	0	0	0	0	0	0	0.00%	0.00%	0	0	0	0	1	0	0	0	0	0	0.00%	0.00%
M	Lanzarote	I.E.S. BLAS CABRERA FELIPE (LANZAROTE)	5	2	0	0	0	1	0	87.50%	100.00%	3	1	0	0	0	0	0	0	0	0	100.00%	100.00%
M	Lanzarote	I.E.S. CÉSAR MANRIQUE	3	1	0	0	0	0	0	100.00%	100.00%	1	0	0	0	0	0	0	0	0	0	100.00%	100.00%
M	Lanzarote	I.E.S. HARIÁ	3	1	0	0	0	0	0	100.00%	100.00%	0	0	0	0	0	0	0	0	0	0	0.00%	0.00%
M	Lanzarote	I.E.S. SAN BARTOLOMÉ	0	0	0	0	0	0	0	0.00%	0.00%	3	0	1	0	0	0	0	0	0	0	75.00%	75.00%
M	Lanzarote	I.E.S. TEGUISE	3	0	0	0	0	0	0	100.00%	100.00%	4	0	0	0	0	0	0	0	0	0	100.00%	100.00%
M	Lanzarote	I.E.S. TIAS	2	3	0	0	0	0	0	100.00%	100.00%	0	3	2	0	0	0	0	0	0	0	60.00%	60.00%
M	Lanzarote	I.E.S. YAIZA	4	0	0	0	0	0	0	100.00%	100.00%	2	0	0	0	0	0	0	0	0	0	100.00%	100.00%
M	Lanzarote	TRIBUNAL LANZAROTE	0	0	0	0	0	0	0	0.00%	0.00%	1	0	0	0	0	0	0	0	0	0	50.00%	100.00%
M	Las Palmas	CAEPA ECCA	2	0	1	0	0	0	0	66.67%	66.67%	2	0	0	1	0	0	0	0	0	0	66.67%	66.67%
M	Las Palmas	CEAD PROFESOR FELIX PEREZ PARRILLA	7	2	0	0	0	0	0	100.00%	100.00%	3	1	0	0	0	0	0	0	0	0	100.00%	100.00%
M	Las Palmas	COLEGIO HEIDELBERG	5	4	0	0	0	0	0	100.00%	100.00%	2	0	0	0	0	0	0	0	0	0	100.00%	100.00%
M	Las Palmas	COLEGIO JAIME BALMES	2	1	0	0	0	0	0	100.00%	100.00%	1	1	0	0	0	0	0	0	0	0	100.00%	100.00%
M	Las Palmas	COLEGIO NTRA. SRA. DEL PILAR	5	2	0	0	0	0	0	100.00%	100.00%	2	1	0	0	0	0	0	0	0	0	100.00%	100.00%
M	Las Palmas	COLEGIO SAGRADO CORAZON	1	1	0	0	0	0	0	100.00%	100.00%	1	0	0	0	0	0	0	0	0	0	100.00%	100.00%
M	Las Palmas	COLEGIO SALESIANO SAGRADO CORAZON	5	5	0	0	0	0	0	100.00%	100.00%	1	0	0	0	0	0	0	0	0	0	100.00%	100.00%
M	Las Palmas	COLEGIO SAN ANTONIO M ^o CLARET	3	1	0	0	0	0	0	100.00%	100.00%	0	3	0	0	0	0	0	0	0	0	100.00%	100.00%
M	Las Palmas	COLEGIO SAN IGNACIO DE LOYOLA	6	4	0	0	0	0	0	100.00%	100.00%	0	0	0	0	0	0	0	0	0	0	0.00%	0.00%
M	Las Palmas	COLEGIO SANTA CATALINA	4	5	0	0	0	0	0	100.00%	100.00%	2	0	1	2	0	0	0	0	0	0	40.00%	40.00%
M	Las Palmas	COLEGIO SANTA ISABEL DE HUNGRIA	5	0	1	0	0	0	0	83.33%	83.33%	2	2	1	0	0	0	0	0	0	0	80.00%	80.00%
M	Las Palmas	I.E.S. ALONSO QUESADA	7	4	0	0	0	0	0	100.00%	100.00%	1	1	0	0	0	0	0	0	0	0	100.00%	100.00%
M	Las Palmas	I.E.S. CAIRASCO DE FIGUEROA	7	5	0	0	0	0	0	100.00%	100.00%	2	0	0	0	0	0	0	0	0	0	100.00%	100.00%
M	Las Palmas	I.E.S. CRUZ DE PIEDRA	3	1	0	0	0	0	0	100.00%	100.00%	1	0	0	0	0	0	0	0	0	0	100.00%	100.00%
M	Las Palmas	I.E.S. EL RINCON	0	3	0	0	0	0	0	100.00%	100.00%	1	0	0	0	0	0	0	0	0	0	100.00%	100.00%
M	Las Palmas	I.E.S. FELO MONZON GRAU BASSAS	4	3	0	0	0	0	0	87.50%	100.00%	1	0	0	0	0	0	0	0	0	0	100.00%	100.00%
M	Las Palmas	I.E.S. FERIA DEL ATLANTICO	0	0	0	0	0	0	0	0.00%	0.00%	1	0	0	0	0	0	0	0	0	0	100.00%	100.00%
M	Las Palmas	I.E.S. GUANARTEME	1	2	0	0	0	0	0	100.00%	100.00%	0	0	0	0	0	0	0	0	0	0	0.00%	0.00%
M	Las Palmas	I.E.S. ISABEL DE ESPAÑA	14	2	0	0	0	0	0	100.00%	100.00%	5	0	0	0	0	0	0	0	0	0	83.33%	100.00%
M	Las Palmas	I.E.S. LA ISLETA	4	0	0	0	0	0	0	100.00%	100.00%	2	0	0	0	0	0	0	0	0	0	100.00%	100.00%
M	Las Palmas	I.E.S. LA MINILLA	9	1	0	0	0	0	0	100.00%	100.00%	2	0	0	0	0	0	0	0	0	0	100.00%	100.00%
M	Las Palmas	I.E.S. LOMO APOLINARIO	0	1	0	0	0	0	0	100.00%	100.00%	0	1	0	0	0	0	0	0	0	0	100.00%	100.00%
M	Las Palmas	I.E.S. MESA Y LOPEZ	4	1	0	0	0	0	0	100.00%	100.00%	3	0	0	0	0	0	0	0	0	0	100.00%	100.00%
M	Las Palmas	I.E.S. NUEVA ISLETA TONY GALLARDO	11	1	0	0	0	0	0	100.00%	100.00%	0	0	0	0	0	0	0	0	0	0	0.00%	0.00%
M	Las Palmas	I.E.S. PEREZ GALDOS	9	5	1	0	0	0	0	87.50%	87.50%	1	5	0	0	0	0	0	0	0	0	100.00%	100.00%
M	Las Palmas	I.E.S. SANTA BRIGIDA	7	0	0	1	0	0	0	87.50%	87.50%	0	0	0	0	0	0	0	0	0	0	0.00%	0.00%
M	Las Palmas	I.E.S. SANTA TERESA DE JESUS	3	3	0	0	0	0	0	100.00%	100.00%	1	0	0	0	0	0	0	0	0	0	100.00%	100.00%
M	Las Palmas	I.E.S. SCHAMANN	5	0	0	0	0	0	0	100.00%	100.00%	3	0	0	0	0	0	0	0	0	0	100.00%	100.00%
M	Las Palmas	I.E.S. SIETE PALMAS	5	1	0	0	0	0	0	100.00%	100.00%	4	1	0	0	0	0	0	0	0	0	100.00%	100.00%
M	Las Palmas	I.E.S. TAFIRA	4	3	0	0	0	0	0	100.00%	100.00%	1	0	0	0	0	0	0	0	0	0	100.00%	100.00%
M	Las Palmas	I.E.S. TAMARACEITE	2	2	0	0	0	0	0	100.00%	100.00%	3	0	0	0	0	0	0	0	0	0	100.00%	100.00%
M	Las Palmas	I.E.S. TEROR	11	3	0	0	0	0	0	100.00%	100.00%	0	1	0	0	0	0	0	0	0	0	100.00%	100.00%
M	Las Palmas	I.E.S. TOMAS MORALES	10	3	0	0	0	0	0	100.00%	100.00%	1	0	0	0	0	0	0	0	0	0	100.00%	100.00%
M	Las Palmas	I.E.S. VEGA DE SAN JOSE	6	1	0	0	0	0	0	100.00%	100.00%	1	0	0	0	0	0	0	0	0	0	100.00%	100.00%
M	Las Palmas	I.E.S. VEGA DE SAN MATEO	10	1	0	0	0	0	0	100.00%	100.00%	2	0	0	0	0	0	0	0	0	0	66.67%	100.00%
M	Las Palmas	TRIBUNAL LAS PALMAS	3	1	1	3	1	0	0	40.00%	50.00%	0	1	1	0	0	0	0	0	0	0	50.00%	50.00%
M	Norte	CENTRO PRIVADO AMITA CONRAD	2	0	0	0	0	0	0	100.00%	100.00%	0	0	0	0	0	0	0	0	0	0	0.00%	0.00%
M	Norte	I.E.S. AGAETE	2	1	1	0	0	0	0	75.00%	75.00%	0	0	1	0	0	0	0	0	0	0	0.00%	0.00%
M	Norte	I.E.S. ARUCAS-DOMINGO RIVERO	14	1	0	0	0	0	0	100.00%	100.00%	2	1	1	0	0	0	0	0	0	0	75.00%	75.00%
M	Norte	I.E.S. BANADEROS	3	2	0	0	0	0	0	100.00%	100.00%	1	0	0	0	0	0	0	0	0	0	100.00%	100.00%
M	Norte	I.E.S. DORAMAS	0	0	0	0	0	0	0	0.00%	0.00%	2	1	0	0	0	0	0	0	0	0	100.00%	100.00%
M	Norte	I.E.S. GUJA	2	2	0	0	0	0	0	100.00%	100.00%	1	0	0	0	0	0	0	0	0	0	100.00%	100.00%
M	Norte	I.E.S. ROQUE AMAGRO	4	1	0	0	0	0	0	100.00%	100.00%	1	0	0	0	0	0	0	0	0	0	100.00%	100.00%
M	Norte	I.E.S. SAN NICOLAS DE TOLENTINO	13	1	0	0	0	0	0	100.00%	100.00%	0	0	0	0	0	0	0	0	0	0	0.00%	0.00%
M	Norte	I.E.S. SANTA MARIA DE GUJA	4	0	0	0	0	0	0	100.00%	100.00%	0	0	0	0	0	0	0	0	0	0	0.00%	0.00%

M	Norte	I.E.S. SANTIAGO SANTANA DÍAZ	8	2	0	0	0	0	0	0	100.00%	100.00%	5	1	0	0	0	0	0	0	0	0	100.00%	100.00%
M	Norte	I.E.S. SAUL TORÓN	3	0	0	0	0	0	0	0	100.00%	100.00%	2	1	1	0	0	0	0	0	0	0	75.00%	75.00%
M	Sur	I.B.A.D. (Vecindario)	0	0	0	0	0	0	0	0	0.00%	0.00%	1	0	0	0	0	0	0	0	0	0	100.00%	100.00%
M	Sur	I.E.S. AMURGA	2	0	0	0	0	0	0	0	100.00%	100.00%	0	0	0	0	0	0	0	0	0	0	0.00%	0.00%
M	Sur	I.E.S. ARGUINEGUIN	4	0	0	0	0	0	0	0	100.00%	100.00%	3	3	1	0	0	0	0	0	0	0	85.71%	85.71%
M	Sur	I.E.S. CARRIZAL	3	0	0	0	0	0	0	0	100.00%	100.00%	5	0	0	0	0	0	0	0	0	0	100.00%	100.00%
M	Sur	I.E.S. CRUCE DE ARINAGA	1	1	0	0	0	0	0	0	100.00%	100.00%	0	0	0	0	0	0	0	0	0	0	0.00%	0.00%
M	Sur	I.E.S. EL DOCTORAL	4	3	0	0	0	0	0	0	100.00%	100.00%	0	1	0	0	0	0	0	0	0	0	100.00%	100.00%
M	Sur	I.E.S. FARO DE MASPALOMAS	3	1	0	0	0	0	0	0	100.00%	100.00%	2	1	0	0	0	0	0	0	0	0	100.00%	100.00%
M	Sur	I.E.S. INGENIO	5	3	0	0	0	0	0	0	100.00%	100.00%	0	0	0	0	0	0	0	0	0	0	0.00%	0.00%
M	Sur	I.E.S. JOAQUÍN ARTILES	7	0	2	0	0	1	0	0	70.00%	77.78%	2	6	1	0	0	0	0	0	0	0	88.89%	88.89%
M	Sur	I.E.S. JOSÉ ZERPA	4	2	0	0	0	0	0	0	100.00%	100.00%	1	1	0	0	0	0	0	0	0	0	100.00%	100.00%
M	Sur	I.E.S. SANTA LUCÍA	6	0	0	0	0	0	0	0	100.00%	100.00%	1	0	0	0	0	0	0	0	0	0	100.00%	100.00%
M	Sur	I.E.S. TAMARA	7	3	0	0	0	0	0	0	100.00%	100.00%	2	2	0	0	0	0	0	0	0	0	100.00%	100.00%
M	Sur	I.E.S. VECINDARIO	5	2	0	0	0	0	0	0	100.00%	100.00%	1	1	0	0	0	0	0	0	0	0	100.00%	100.00%
M	Sur	TRIBUNAL SUR	0	0	1	0	0	0	0	0	0.00%	0.00%	0	0	0	0	0	0	0	0	0	0	0.00%	0.00%
M	Sur	I.E.S. JOSÉ FRUGONI PEREZ	9	0	0	0	0	0	0	0	100.00%	100.00%	1	0	1	0	0	0	0	0	0	0	50.00%	50.00%
M	Telde	I.E.S. CASAS NUEVAS	8	1	0	0	0	0	0	0	100.00%	100.00%	1	1	0	0	0	0	0	0	0	0	100.00%	100.00%
M	Telde	I.E.S. EL CALERO	4	0	0	0	0	0	0	0	100.00%	100.00%	1	1	0	0	0	0	0	0	0	0	100.00%	100.00%
M	Telde	I.E.S. FERNANDO SAGASETA	0	0	0	0	0	0	0	0	0.00%	0.00%	1	3	0	0	0	0	0	0	0	0	100.00%	100.00%
M	Telde	I.E.S. JINAMAR II	0	0	0	0	0	0	0	0	0.00%	0.00%	0	2	1	0	0	0	0	0	0	0	66.67%	66.67%
M	Telde	I.E.S. JOSÉ ARENCIBIA GIL	3	3	0	0	0	0	0	0	100.00%	100.00%	1	1	0	0	0	0	0	0	0	0	100.00%	100.00%
M	Telde	I.E.S. LOMO DE LA HERRADURA	2	1	0	0	0	0	0	0	100.00%	100.00%	0	0	0	0	0	0	0	0	0	0	0.00%	0.00%
M	Telde	I.E.S. PROFESOR ANTONIO CABRERA PÉREZ	3	2	0	0	0	0	0	0	100.00%	100.00%	0	0	2	0	0	0	0	0	0	0	0.00%	0.00%
M	Telde	I.E.S. PROFESOR JUAN PULIDO CASTRO	10	1	0	0	0	0	0	0	100.00%	100.00%	1	2	0	1	0	0	0	0	0	0	75.00%	75.00%
M	Telde	I.E.S. VALSEQUILLO	3	1	0	0	0	0	0	0	100.00%	100.00%	1	0	0	0	0	0	0	0	0	0	50.00%	100.00%
M	Telde	TRIBUNAL TELDE	2	1	0	1	0	1	0	0	60.00%	75.00%	1	0	0	0	0	0	0	0	0	0	100.00%	100.00%
N	Fuerteventura	I.E.S. CORRALEJO	4	3	0	0	0	0	0	0	100.00%	100.00%	2	0	1	0	0	0	0	0	0	0	50.00%	50.00%
N	Fuerteventura	I.E.S. GRAN TARAÍAL	5	1	0	0	0	0	0	0	100.00%	100.00%	1	2	0	0	0	0	0	0	0	0	100.00%	100.00%
N	Fuerteventura	I.E.S. JANDÍA	1	0	0	0	0	0	0	0	100.00%	100.00%	1	0	0	0	0	0	0	0	0	0	100.00%	100.00%
N	Fuerteventura	I.E.S. PUERTO DEL ROSARIO	4	0	1	0	0	0	0	0	80.00%	80.00%	2	0	0	0	0	0	0	0	0	0	100.00%	100.00%
N	Fuerteventura	I.E.S. SAN DIEGO DE ALCALÁ	3	3	0	0	0	0	0	0	100.00%	100.00%	0	1	0	0	0	0	0	0	0	0	100.00%	100.00%
N	Fuerteventura	I.E.S. SANTO TOMÁS DE AQUINO	11	5	1	0	1	0	0	0	88.89%	94.12%	3	0	0	0	0	0	0	0	0	0	100.00%	100.00%
N	Fuerteventura	TRIBUNAL FUERTEVENTURA	2	1	3	0	0	0	0	0	50.00%	50.00%	1	1	0	0	0	0	0	0	0	0	66.67%	100.00%
N	Lanzarote	I.E.S. AGUSTÍN ESPINOSA	6	5	2	0	0	0	0	0	73.33%	73.33%	5	0	1	0	0	0	0	0	0	0	83.33%	83.33%
N	Lanzarote	I.E.S. ARENAS INTERNACIONAL	6	2	0	0	0	0	0	0	100.00%	100.00%	0	0	0	0	0	0	0	0	0	0	0.00%	0.00%
N	Lanzarote	I.E.S. ARRECIFE	3	3	0	0	0	0	0	0	100.00%	100.00%	0	0	0	0	0	0	0	0	0	0	0.00%	0.00%
N	Lanzarote	I.E.S. BLAS CABRERA FELIPE (LANZAROTE)	10	1	0	1	0	1	0	0	91.67%	91.67%	1	0	1	0	0	0	0	0	0	0	50.00%	50.00%
N	Lanzarote	I.E.S. CÉSAR MANRIQUE	7	0	0	0	0	0	0	0	100.00%	100.00%	0	0	0	0	0	0	0	0	0	0	0.00%	0.00%
N	Lanzarote	I.E.S. HARÍA	1	0	0	0	0	0	0	0	50.00%	100.00%	0	0	0	0	0	0	0	0	0	0	0.00%	0.00%
N	Lanzarote	I.E.S. SAN BARTOLOMÉ	5	0	0	0	0	0	0	0	100.00%	100.00%	4	0	0	0	0	0	0	0	0	0	100.00%	100.00%
N	Lanzarote	I.E.S. TEGUISE	2	0	0	0	0	0	0	0	100.00%	100.00%	3	0	0	0	0	0	0	0	0	0	100.00%	100.00%
N	Lanzarote	I.E.S. TIAS	4	2	0	0	0	0	0	0	100.00%	100.00%	0	0	0	0	0	0	0	0	0	0	0.00%	0.00%
N	Lanzarote	I.E.S. VAIZA	3	1	0	0	0	0	0	0	100.00%	100.00%	1	1	0	0	0	0	0	0	0	0	100.00%	100.00%
N	Lanzarote	I.E.S. ZONZAMAS	8	0	0	0	0	0	0	0	88.89%	100.00%	2	0	0	0	0	0	0	0	0	0	100.00%	100.00%
N	Lanzarote	TRIBUNAL LANZAROTE	0	3	0	0	0	0	0	0	75.00%	100.00%	1	1	1	0	0	0	0	0	0	0	50.00%	66.67%
N	Las Palmas	ALUMNOS EXTRANJEROS	0	0	1	0	0	0	0	0	0.00%	0.00%	1	0	0	0	0	0	0	0	0	0	50.00%	100.00%
N	Las Palmas	CAEPA ECCA	1	0	2	0	0	0	0	0	33.33%	33.33%	0	0	2	0	0	0	0	0	0	0	0.00%	0.00%
N	Las Palmas	CEAD PROFESOR FELIX PÉREZ PARRILLA	4	4	0	0	0	0	0	0	80.00%	80.00%	0	3	1	2	0	0	0	0	0	0	50.00%	50.00%
N	Las Palmas	CENTRO PRIVADO SANTA TERESA DE JESUS	23	1	0	0	0	0	0	0	100.00%	100.00%	6	1	0	0	0	0	0	0	0	0	100.00%	100.00%
N	Las Palmas	COLEGIO ARENAS-ATLANTICO	1	3	0	0	0	0	0	0	100.00%	100.00%	0	0	0	0	0	0	0	0	0	0	0.00%	0.00%
N	Las Palmas	COLEGIO GAROE	1	13	0	0	0	0	0	0	100.00%	100.00%	0	2	0	0	0	0	0	0	0	0	100.00%	100.00%
N	Las Palmas	COLEGIO GUAYDIL	11	0	0	0	0	0	0	0	100.00%	100.00%	3	0	1	0	0	0	0	0	0	0	75.00%	75.00%
N	Las Palmas	COLEGIO HEIDELBERG	14	10	0	0	0	0	0	0	100.00%	100.00%	0	2	0	0	0	0	0	0	0	0	100.00%	100.00%
N	Las Palmas	COLEGIO JAIME BALMES	0	1	2	0	0	0	0	0	33.33%	33.33%	0	0	0	0	0	0	0	0	0	0	0.00%	0.00%

N	Las Palmas	COLEGIO NTRA. SRA. DEL PILAR	7	5	0	0	1	0	0	0	92.31%	92.31%	1	2	0	0	0	0	0	100.00%	100.00%
N	Las Palmas	COLEGIO SACRADO CORAZÓN	5	5	0	0	0	0	0	0	100.00%	100.00%	1	0	0	0	0	0	0	100.00%	100.00%
N	Las Palmas	COLEGIO SALESIANO SAGRADO CORAZÓN	11	8	0	0	0	0	0	0	100.00%	100.00%	0	1	0	0	0	0	0	100.00%	100.00%
N	Las Palmas	COLEGIO SAN ANTONIO M ^o CLARET	13	6	0	0	0	0	0	0	100.00%	100.00%	2	3	0	0	0	0	0	100.00%	100.00%
N	Las Palmas	COLEGIO SAN IGNACIO DE LOYOLA	6	8	0	0	0	0	0	0	100.00%	100.00%	1	1	1	0	0	0	0	66.67%	66.67%
N	Las Palmas	COLEGIO SANTA CATALINA	14	6	0	1	0	0	0	0	95.24%	95.24%	1	7	1	1	0	0	0	80.00%	80.00%
N	Las Palmas	COLEGIO SANTA ISABEL DE HUNGRIA	4	2	3	0	0	0	0	0	66.67%	66.67%	1	1	2	0	0	0	0	50.00%	50.00%
N	Las Palmas	I.E.S. ALONSO QUESADA	16	6	2	0	0	0	0	0	91.67%	91.67%	3	2	0	0	0	0	0	100.00%	100.00%
N	Las Palmas	I.E.S. CAIRASCO DE FIGUEROA	1	1	0	0	0	0	0	0	100.00%	100.00%	0	0	0	1	0	0	0	0.00%	0.00%
N	Las Palmas	I.E.S. CRUZ DE PIEDRA	1	1	0	0	0	0	0	0	100.00%	100.00%	0	1	0	0	0	0	0	100.00%	100.00%
N	Las Palmas	I.E.S. EL RINCON	6	2	0	0	0	0	0	0	100.00%	100.00%	1	0	0	0	0	0	0	100.00%	100.00%
N	Las Palmas	I.E.S. FELO MONZÓN GRAU BASSAS	6	1	2	2	1	0	0	0	58.33%	63.64%	1	0	1	0	0	0	0	50.00%	50.00%
N	Las Palmas	I.E.S. FERIA DEL ATLANTICO	4	3	2	0	0	0	0	0	77.78%	77.78%	2	2	0	0	0	0	0	100.00%	100.00%
N	Las Palmas	I.E.S. GUANARTEME	10	3	0	0	0	0	0	0	100.00%	100.00%	1	2	0	0	0	0	0	100.00%	100.00%
N	Las Palmas	I.E.S. ISABEL DE ESPAÑA	13	5	0	0	0	0	0	0	100.00%	100.00%	2	7	0	0	1	0	0	90.00%	100.00%
N	Las Palmas	I.E.S. LA ISLETA	3	3	0	0	0	0	0	0	100.00%	100.00%	0	0	0	0	0	0	0	0.00%	0.00%
N	Las Palmas	I.E.S. LA MINILLA	6	2	0	0	0	0	0	0	100.00%	100.00%	2	4	0	0	0	0	0	100.00%	100.00%
N	Las Palmas	I.E.S. LOMO APOLINARIO	0	1	0	0	0	0	0	0	100.00%	100.00%	0	0	0	0	0	0	0	0.00%	0.00%
N	Las Palmas	I.E.S. MESA Y LÓPEZ	3	2	1	0	0	0	0	0	83.33%	83.33%	5	0	1	0	0	0	0	83.33%	83.33%
N	Las Palmas	I.E.S. NUEVA ISLETA TONY GALLARDO	4	4	0	1	0	0	0	0	88.89%	88.89%	0	1	0	0	0	0	0	100.00%	100.00%
N	Las Palmas	I.E.S. PABLO MONTESINO	4	1	0	1	0	0	0	0	83.33%	83.33%	3	0	0	1	0	0	0	75.00%	75.00%
N	Las Palmas	I.E.S. PÉREZ GALDOS	11	11	0	0	0	0	0	0	100.00%	100.00%	5	2	0	1	0	0	0	87.50%	87.50%
N	Las Palmas	I.E.S. POLITECNICO	17	3	0	0	0	0	0	0	100.00%	100.00%	0	4	0	0	0	0	0	100.00%	100.00%
N	Las Palmas	I.E.S. PRIMERO DE MAYO	3	2	0	0	0	0	0	0	100.00%	100.00%	0	0	0	0	0	0	0	0.00%	0.00%
N	Las Palmas	I.E.S. SAN CRISTÓBAL	4	2	0	0	0	0	0	0	100.00%	100.00%	0	0	1	0	0	0	0	0.00%	0.00%
N	Las Palmas	I.E.S. SANTA BRIGIDA	7	6	0	0	0	0	0	0	100.00%	100.00%	3	1	0	0	0	0	0	100.00%	100.00%
N	Las Palmas	I.E.S. SANTA TERESA DE JESÚS	17	8	0	0	0	0	0	0	100.00%	100.00%	5	2	0	0	1	0	0	87.50%	100.00%
N	Las Palmas	I.E.S. SCHAMANN	2	0	0	0	0	0	0	0	100.00%	100.00%	2	3	0	0	0	0	0	100.00%	100.00%
N	Las Palmas	I.E.S. SIETE PALMAS	7	0	0	0	0	0	0	0	100.00%	100.00%	1	0	0	0	0	0	0	100.00%	100.00%
N	Las Palmas	I.E.S. TAFIRA	1	5	0	0	0	0	0	0	100.00%	100.00%	0	2	0	0	0	0	0	100.00%	100.00%
N	Las Palmas	I.E.S. TAMARACEITE	6	5	1	0	0	0	0	0	91.67%	91.67%	0	2	0	1	0	0	0	66.67%	66.67%
N	Las Palmas	I.E.S. TEROR	16	8	0	0	0	0	0	0	100.00%	100.00%	1	0	1	1	0	0	0	33.33%	33.33%
N	Las Palmas	I.E.S. TOMÁS MORALES	14	9	0	0	1	0	0	0	95.83%	100.00%	2	0	0	0	0	0	0	100.00%	100.00%
N	Las Palmas	I.E.S. VEGA DE SAN JOSÉ	1	1	0	0	0	0	0	0	100.00%	100.00%	0	3	0	0	0	0	0	100.00%	100.00%
N	Las Palmas	I.E.S. VEGA DE SAN MATEO	7	3	0	0	0	0	0	0	100.00%	100.00%	1	1	0	0	0	0	0	100.00%	100.00%
N	Las Palmas	TRIBUNAL LAS PALMAS	9	2	3	2	3	2	3	0	57.89%	68.75%	4	0	3	1	3	0	0	36.36%	50.00%
N	Norte	I.E.S. AGAETE	2	1	0	0	0	0	0	0	100.00%	100.00%	0	0	1	0	0	0	0	0.00%	0.00%
N	Norte	I.E.S. ARUCAS-DOMINGO RIVERO	15	6	0	0	0	0	0	0	100.00%	100.00%	1	1	1	1	0	0	0	50.00%	50.00%
N	Norte	I.E.S. BAMAEROS	2	1	0	0	0	0	0	0	100.00%	100.00%	0	3	0	0	0	0	0	100.00%	100.00%
N	Norte	I.E.S. DORAMAS	1	2	0	0	0	0	0	0	100.00%	100.00%	0	2	0	0	0	0	0	100.00%	100.00%
N	Norte	I.E.S. GUÍA	18	6	1	1	0	0	0	0	92.31%	92.31%	2	3	0	2	0	0	0	71.43%	71.43%
N	Norte	I.E.S. ROQUE AMAGRO	8	2	0	0	0	0	0	0	100.00%	100.00%	1	0	0	0	0	0	0	100.00%	100.00%
N	Norte	I.E.S. SAN NICOLÁS DE TOLENTINO	3	2	1	1	0	0	0	0	71.43%	71.43%	0	0	0	0	0	0	0	0.00%	0.00%
N	Norte	I.E.S. SANTA MARÍA DE GUÍA	2	1	0	0	0	0	0	0	100.00%	100.00%	2	0	0	1	0	0	0	66.67%	100.00%
N	Norte	I.E.S. SANTIAGO SANTANA DIAZ	5	1	0	0	0	0	0	0	100.00%	100.00%	3	2	0	0	0	0	0	100.00%	100.00%
N	Norte	I.E.S. SAULO TORÓN	5	5	3	1	0	0	0	0	71.43%	71.43%	4	3	2	0	0	0	0	77.78%	77.78%
N	Sur	COLEGIO ALMA'S MASPALOMAS	1	2	1	0	0	0	0	0	75.00%	75.00%	0	0	0	1	0	0	0	0.00%	0.00%
N	Sur	COLEGIO ARENAS SUR	3	0	0	0	0	0	0	0	100.00%	100.00%	0	0	0	0	0	0	0	0.00%	0.00%
N	Sur	I.B.A.D. (Vecindario)	3	0	0	0	0	0	0	0	100.00%	100.00%	0	1	0	0	0	0	0	100.00%	100.00%
N	Sur	I.E.S. AMURGA	7	0	0	0	0	0	0	0	100.00%	100.00%	0	0	1	0	0	0	0	0.00%	0.00%
N	Sur	I.E.S. ARGUINEGUÍN	2	1	0	0	1	0	0	0	75.00%	100.00%	3	0	0	0	0	0	0	100.00%	100.00%
N	Sur	I.E.S. CARRIZAL	4	2	0	0	0	0	0	0	100.00%	100.00%	1	2	0	0	0	0	0	100.00%	100.00%
N	Sur	I.E.S. CRUCE DE ARINAGA	7	6	0	0	0	0	0	0	100.00%	100.00%	5	1	0	0	0	0	0	100.00%	100.00%
N	Sur	I.E.S. EL DOCTORAL	3	1	0	0	1	0	0	0	80.00%	100.00%	4	1	0	1	0	0	0	83.33%	83.33%
N	Sur	I.E.S. FARO DE MASPALOMAS	2	0	0	0	0	0	0	0	100.00%	100.00%	0	2	0	0	0	0	0	66.67%	100.00%

N	Sur	I.E.S. INGENIO	6	4	0	0	0	0	0	0	0	2	0	0	0	100,00%	100,00%	0	0	0	0	100,00%	100,00%
N	Sur	I.E.S. JOAQUÍN ARTILES	2	2	0	0	0	0	0	0	0	4	0	0	0	100,00%	100,00%	5	0	0	0	100,00%	100,00%
N	Sur	I.E.S. JOSE ZERPA	8	1	0	0	0	0	0	0	0	2	1	0	0	100,00%	100,00%	2	0	0	0	100,00%	100,00%
N	Sur	I.E.S. SANTA LUCÍA	0	0	0	0	0	0	1	0	0	0	0	0	0	0,00%	0,00%	0	0	0	0	0,00%	0,00%
N	Sur	I.E.S. TÁMARA	6	2	2	0	0	0	0	0	0	1	2	0	0	80,00%	80,00%	1	0	0	0	100,00%	100,00%
N	Sur	I.E.S. VECINDARIO	11	3	0	0	0	0	0	0	0	1	0	0	0	100,00%	100,00%	1	0	0	0	50,00%	50,00%
N	Sur	TRIBUNAL SUR	2	0	0	0	1	1	0	0	0	0	0	0	0	50,00%	66,67%	0	0	0	0	100,00%	100,00%
N	Telde	I.E.S. JOSE FRUGONI PÉREZ	7	0	0	0	0	0	0	0	0	1	1	1	0	100,00%	100,00%	3	1	0	0	80,00%	80,00%
N	Telde	I.E.S. CASAS NUEVAS	5	7	0	0	0	0	0	0	0	0	0	0	0	100,00%	100,00%	0	0	1	0	0,00%	0,00%
N	Telde	I.E.S. EL CALERO	2	0	0	0	0	0	0	0	0	0	0	0	0	100,00%	100,00%	6	2	0	0	100,00%	100,00%
N	Telde	I.E.S. FERNANDO SAGASETA	0	0	0	0	0	0	0	0	0	0	1	0	0	0,00%	0,00%	0	0	0	0	0,00%	0,00%
N	Telde	I.E.S. JINAMAR II	1	0	0	0	0	0	0	0	0	0	0	0	0	100,00%	100,00%	0	0	0	0	0,00%	0,00%
N	Telde	I.E.S. JINAMAR III	2	1	0	0	0	0	0	0	0	0	0	0	0	100,00%	100,00%	0	0	0	0	0,00%	0,00%
N	Telde	I.E.S. JOSE ARENCIBIA GIL	9	5	0	1	0	0	0	0	0	2	2	0	0	93,33%	93,33%	2	2	0	1	57,14%	66,67%
N	Telde	I.E.S. LOMO DE LA HERRADURA	2	0	0	0	0	0	0	0	0	0	0	0	0	100,00%	100,00%	0	0	0	0	0,00%	0,00%
N	Telde	I.E.S. PROFESOR ANTONIO CABRERA PÉREZ	4	0	0	0	0	0	0	0	0	0	0	0	0	100,00%	100,00%	0	0	0	0	0,00%	0,00%
N	Telde	I.E.S. PROFESOR JUAN PULIDO CASTRO	7	7	1	0	0	0	0	0	0	3	3	0	0	93,33%	93,33%	3	3	0	0	100,00%	100,00%
N	Telde	I.E.S. VALSEQUILLO	4	1	0	0	0	0	0	0	0	2	1	0	0	100,00%	100,00%	2	1	0	0	100,00%	100,00%
N	Telde	TRIBUNAL TELDE	3	0	0	0	0	0	0	0	0	0	0	0	0	100,00%	100,00%	0	0	0	0	100,00%	100,00%

COMPARATIVAS 2006: MEDIAS GENERALES POR CENTROS
NOTA MEDIA PRUEBA / NOTA MEDIA EXPEDIENTE CENTRO

	Junio			Septiembre		
	Nº alumnos	Nota Media Prueba	Nota Expediente	Nº alumnos	Nota Media Prueba	Nota Expediente
ALUMNOS DE OTROS DISTRITOS	2	5,78	6,3	1	4,98	5,8
ALUMNOS EXTRANJEROS	3	2,94	6,83333	2	3,7	5
ARUCAS-DOMINGO RIVERO	1	3,05	5,6			
CAEPA ECCA	7	4,26	6,63333	5	4,21	6,56
CEAD PROFESOR FÉLIX PÉREZ PARRILLA	32	5,29	6,36563	13	4,84	5,98333
CENTRO PRIVADO ANITA CONRAD	3	6,96	8,33333			
CENTRO PRIVADO SANTA TERESA DE JESÚS	57	7,37	7,43333	10	5,86	5,89
COLEGIO ALMA'S MASPALOMAS	17	6,15	7,71765			
COLEGIO ARENAS SUR	11	6,75	7,4	3	5,38	6,2
COLEGIO ARENAS-ATLÁNTICO	15	6,97	7,26667			
COLEGIO GAROÉ	24	6,24	7,40417	5	4,37	5,62
COLEGIO GUAYDIL	25	6,84	8,308	4	5,01	5,875
COLEGIO HEIDELBERG	66	7,38	7,43939	9	6,12	5,8
COLEGIO JAIME BALMES	12	6,05	7,39167	8	5,43	5,7875
COLEGIO NTRA. SRA. DEL PILAR	39	5,86	7,2359	11	4,74	5,92727
COLEGIO SAGRADO CORAZÓN	25	6,68	7,348	3	4,84	5,66667
COLEGIO SALESIANO SAGRADO CORAZÓN	68	6,69	7,15735	6	5,36	5,6
COLEGIO SAN ANTONIO M ^a CLARET	102	6,67	7,53824	18	5,79	6,16667
COLEGIO SAN IGNACIO DE LOYOLA	60	6,65	7,41667	9	5,35	6,18889
COLEGIO SANTA CATALINA	44	5,89	6,83864	23	4,74	5,9
COLEGIO SANTA ISABEL DE HUNGRÍA	20	5,02	6,54	10	4,53	5,87
E.A.A. Y O.A. PANCHO LASSO	24	5,74	6,91667	4	4,81	5,85
ESCUELA DE ARTE GRAN CANARIA	129	5,89	7,03333	25	5,47	6,14
I.B.A.D. (Vecindario)	5	5,68	6,42	5	4,55	5,8
I.E.S. JOSÉ FRUGONI PÉREZ	33	5,69	7,27273	16	4,68	6,325
I.E.S. AGAETE	13	5,68	7,92308	2	3,18	6,25
I.E.S. AGUSTÍN ESPINOSA	57	6,25	7,57544	15	4,4	6,22143
I.E.S. ALONSO QUESADA	63	5,92	7,24603	18	4,8	5,98333
I.E.S. AMURGA	20	5,43	7,08	7	4,52	5,94286
I.E.S. ARENAS INTERNACIONAL	22	7,33	7,87273	2	5,64	6,2
I.E.S. ARGUINEGUIN	22	5,85	7,09545	15	5,24	6,04
I.E.S. ARRECIFE	12	6,35	7,4	2	4,11	6,05
I.E.S. ARUCAS-DOMINGO RIVERO	60	6,26	7,35667	13	3,92	5,9
I.E.S. BAÑADEROS	17	5,93	7,17059	6	5,15	6,11667

I.E.S. BLAS CABRERA FELIPE (LANZAROTE)	46	5,88	7,07826	16	4,08	6,1
I.E.S. CAIRASCO DE FIGUEROA	26	6,3	7,49231	5	4,83	6,14
I.E.S. CARRIZAL	23	6,71	7,96957	11	5,73	6,47273
I.E.S. CASAS NUEVAS	32	5,9	7,04688	8	4,83	5,9375
I.E.S. CÉSAR MANRIQUE	46	6,62	7,77609	4	5,31	6,3
I.E.S. CORRALEJO	25	6,38	7,34	11	4,93	6,14545
I.E.S. CRUCE DE ARINAGA	21	6,15	6,72381	10	5	5,84
I.E.S. CRUZ DE PIEDRA	14	5,66	6,8	7	4,24	6,34286
I.E.S. DORAMAS	14	7,25	7,99286	7	6,07	6,4
I.E.S. EL CALERO	23	5,63	7,4	12	5,34	6,39167
I.E.S. EL DOCTORAL	23	6,43	6,96522	11	6,1	6,17273
I.E.S. EL RINCON	24	6,11	7,3125	8	4,2	5,9375
I.E.S. FARO DE MASPALOMAS	13	5,56	7,39231	6	5,51	6,7
I.E.S. FELO MONZÓN GRAU BASSAS	38	5,24	7,20263	7	4,34	6,07143
I.E.S. FERIA DEL ATLÁNTICO	18	5,77	7,45556	5	5	6,24
I.E.S. FERNANDO SAGASETA	4	5,1	8,075	8	4,2	6,2
I.E.S. GRAN TARAJAL	31	6,43	7,16129	10	5,56	5,99
I.E.S. GUANARTEME	56	6,84	7,28214	5	5,88	6,26
I.E.S. GUÍA	52	6,47	7,37692	9	5,11	6,2
I.E.S. HARÍA	12	6,07	7,51667	2	4,47	6,2
I.E.S. INGENIO	52	7,12	7,20385	11	5,71	6,08182
I.E.S. ISABEL DE ESPAÑA	86	6,73	7,44628	23	5,81	6,06364
I.E.S. JANDIA	11	5,51	6,86364	6	4,81	6,26667
I.E.S. JINAMAR II	11	5,25	7,59091	5	4,22	6,64
I.E.S. JINAMAR III	6	5,12	7,13333			
I.E.S. JOAQUÍN ARTILES	38	6,2	7,04054	34	5,62	6,08529
I.E.S. JOSÉ ARENCIBIA GIL	55	6,25	7,20182	15	4,85	6,11429
I.E.S. JOSÉ ZERPA	26	7,04	7,21538	6	6,16	6,35
I.E.S. LA ISLETA	18	5,9	7,16667	4	4,67	6,45
I.E.S. LA MINILLA	42	6,57	7,06667	21	5,54	6,02381
I.E.S. LOMO APOLINARIO	9	4,89	7,06667	5	4,97	6,5
I.E.S. LOMO DE LA HERRADURA	17	5,1	7,01176	3	4,5	6,4
I.E.S. MESA Y LÓPEZ	24	6,18	7,125	17	5,28	6,11176
I.E.S. NUEVA ISLETA TONY GALLARDO	45	5,71	7,46	5	4,96	6,32

I.E.S. PABLO MONTESINO	11	5,97	7,54545	4	4,77	6,05
I.E.S. PÉREZ GALDÓS	63	5,47	7,10635	25	4,57	6,092
I.E.S. POLITÉCNICO	74	6,78	7,81892	24	5,15	6,32917
I.E.S. PRIMERO DE MAYO	12	6,03	7,175	6	4,42	6,18333
I.E.S. PROFESOR ANTONIO CABRERA PÉREZ	19	5,76	7,30526	2	3,31	6,1
I.E.S. PROFESOR JUAN PULIDO CASTRO	53	6,17	7,22453	13	5,06	5,74615
I.E.S. PUERTO DEL ROSARIO	26	6,46	6,92308	6	5,46	5,76667
I.E.S. ROQUE AMAGRO	29	6,32	7,26552	4	5,06	6,25
I.E.S. SAN BARTOLOMÉ	16	6,82	7,90625	11	5,48	6,50909
I.E.S. SAN CRISTÓBAL	19	4,73	6,96316	1	3,69	5,9
I.E.S. SAN DIEGO DE ALCALÁ	42	5,71	7,09762	8	4,44	6,0125
I.E.S. SAN NICOLÁS DE TOLENTINO	32	5,34	7,19063	2	3,47	6,05
I.E.S. SANTA BRÍGIDA	41	5,97	7,0878	9	5,13	5,92222
I.E.S. SANTA LUCÍA	13	6,6	7,12308	5	5,78	5,96
I.E.S. SANTA MARÍA DE GUÍA	15	5,99	7,24	5	4,65	5,98
I.E.S. SANTA TERESA DE JESÚS	52	6,63	7,18654	18	4,99	5,92778
I.E.S. SANTIAGO SANTANA DÍAZ	32	6,55	7,26563	15	5,2	6,12667
I.E.S. SANTO TOMÁS DE AQUINO	39	5,53	7,34103	5	4,24	6,22
I.E.S. SAULO TORÓN	66	5,21	7,2197	23	4,17	6,13182
I.E.S. SCHAMANN	10	6,43	7,17	11	5,21	5,93636
I.E.S. SIETE PALMAS	25	6,3	7,272	11	5,02	6,06364
I.E.S. TAFIRA	33	6,54	7,32121	7	5,04	6,2
I.E.S. TÁMARA	29	6,21	7,22069	11	5,97	6,2
I.E.S. TAMARACEITE	20	6,73	7,115	10	5,39	5,78
I.E.S. TEGUISE	11	6,07	7,01818	9	5,65	6,24444
I.E.S. TEROR	61	6,73	7,57049	8	4,66	6,15
I.E.S. TIAS	24	6,11	7,42917	6	4,2	6,61667
I.E.S. TOMÁS MORALES	69	7,03	7,64493	6	5,82	6
I.E.S. VALSEQUILLO	24	6,38	7,24583	11	5,23	6,12727
I.E.S. VECINDARIO	47	6,11	7,35319	5	4,53	6,48
I.E.S. VEGA DE SAN JOSÉ	16	5,33	7,23333	6	4,33	6,2
I.E.S. VEGA DE SAN MATEO	30	6,68	7,47	5	5,33	6,16
I.E.S. YAIZA	20	6,67	7,185	10	5,31	6,13
I.E.S. ZONZAMAS	13	5,74	7,06154	5	5,09	6,52
TRIBUNAL FUERTEVENTURA	8	4,38	6,3625	2	4,68	6,7
TRIBUNAL LANZAROTE	11	4,46	6,26364	9	3,89	6,25714
TRIBUNAL LAS PALMAS	65	4,51	6,08	30	4,36	6,16552
TRIBUNAL NORTE	5	3,81	5,902	1	3,69	
TRIBUNAL SUR	6	5,09	6,22	4	5,23	6,85
TRIBUNAL TELDE	10	4,98	6,17778	5	6,34	7,34